

01 PLANTA BAIXA - LAYOUT  
P01 Esc.: 1/100

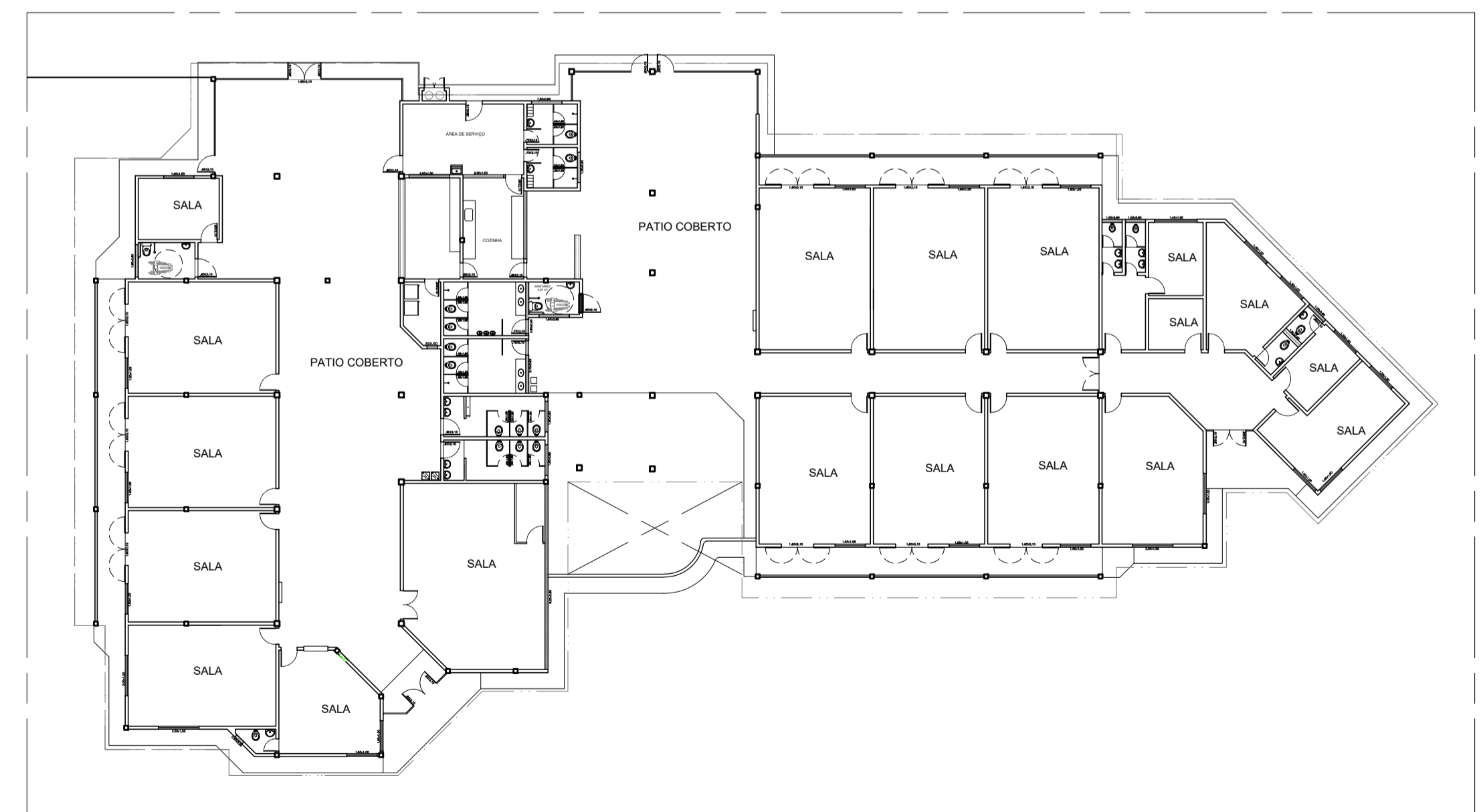

02 PLANTA BAIXA - ATUAL  
P01 Esc.: 1/250

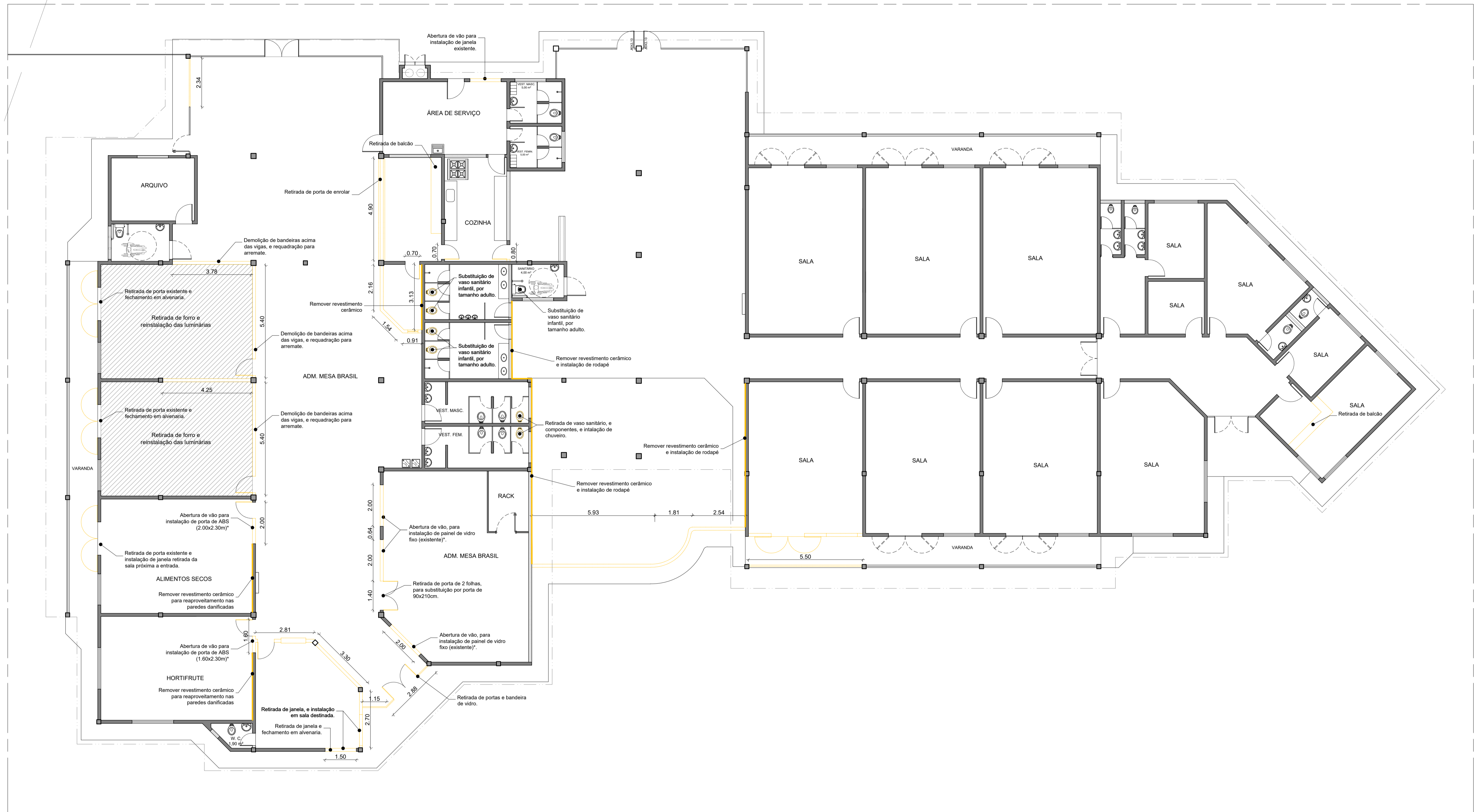

03 PLANTA BAIXA - DEMOLIR  
Esc: 1/100

**OBSERVAÇÕES**

- SERVIÇOS EM OBEDIÊNCIA ÀS ESPECIFICAÇÕES GERAIS E NORMAS DA ABNT;
- QUALQUER ALTERAÇÃO DO PROJETO DEVERÁ SER SUBMETIDA À COINFRA E AO GESTOR DO CONTRATO DA OBRA DO SESC-DF, QUE DEVERÃO CARIMBAR E ASSINAR O APROVO A OBRA;
- OS PROJETOS COMPLEMENTARES SERÃO ELABORADOS PELA CONTRATADA E DEVERÃO OBEDECER AS NORMAS DA ABNT E CONTER ART/RRT, DEVENDO SER APRESENTADOS À COINFRA E AO GESTOR DO SESC-DF PARA APROVO;
- DEVERÁ SER REALIZADA VISTORIA AO LOCAL, PARA CONFIRMAR MEDIDAS DO PROJETO.

**NOTAS GERAIS**

- AS COTAS REFEREM-SE ÀS MEDIDAS ACABADAS;
- DESENHOS EM METROS E DETALHES EM CENTÍMETROS;
- NÍVEIS EM METROS;
- PARA EXECUÇÃO, TODAS AS MEDIDAS DEVEM SER CONFERIDAS NO LOCAL;
- BONECAS DE PORTAS NÃO COTADAS, TERÃO NO MÍNIMO 5 cm LIVRE;
- TODAS AS NOVAS PAREDES (ALVENARIA/DRYWALL) DEVERÃO RECEBER RODAPÉ EM PVC.

**LEGENDA - DEMOLIR/CONSTRUIR**

**PAREDES DE VEDAÇÃO**

- ALVENARIA EXISTENTE - A MANTER
- ALVENARIA - A DEMOLIR
- EQUIPAMENTO/ MÓVEIS - A REMOVER

**SIMBOLOGIA**

- PROJEÇÃO SUPERIOR
- PROJEÇÃO EQUIPAMENTO FIXO

**NOTAS DEMOLIÇÃO/ CONSTRUÇÃO**

- DEMOLIÇÃO DE PAREDES ATÉ A VIGA E DAS BANDEIRAS ACIMA DA VIGA, NOS LOCAIS INDICADOS EM PROJETO.
- RETIRADA DE FORRO DAS SALAS INDICADAS EM PROJETO.
- OS SERVIÇOS DE DEMOLIÇÃO E REMOÇÃO DEVERÃO SER EXECUTADOS COM A PERFEITA SEGURANÇA NO DESENVOLVIMENTO DOS TRABALHOS E SEM CAUSAR DANOS ÀS ÁREAS ADJACENTES E ESTRUTURAS EXISTENTES. CASO OCORRA ALGUM DANO, AS PEÇAS OU EQUIPAMENTOS DEVERÃO SER SUBSTITUÍDOS POR IGUAL OU SIMILAR TÉCNICO.
- APÓS OS SERVIÇOS DE DEMOLIÇÃO TODAS AS SUPERFÍCIES DEVERÃO SER RECOMPOSTAS, ASSIM COMO, PISOS OU REVESTIMENTOS. CASO SEJAM DANIFICADOS. OS RASGOS PROVENIENTES DA REMOÇÃO DAS INSTALAÇÕES DEVERÃO SER FECHADOS E TER SUAS SUPERFÍCIES REGULARIZADAS E ACABADAS.
- FORNECIMENTO E INSTALAÇÃO DE REVESTIMENTO CERÂMICO (R-002) DO PISO AO TETO NAS SALAS DE ALIMENTOS SECOS, HORTIFRUTE E FREEZERS.
- PINTURA DE TODAS AS PAREDES INTERNAS DA EDIFICAÇÃO.

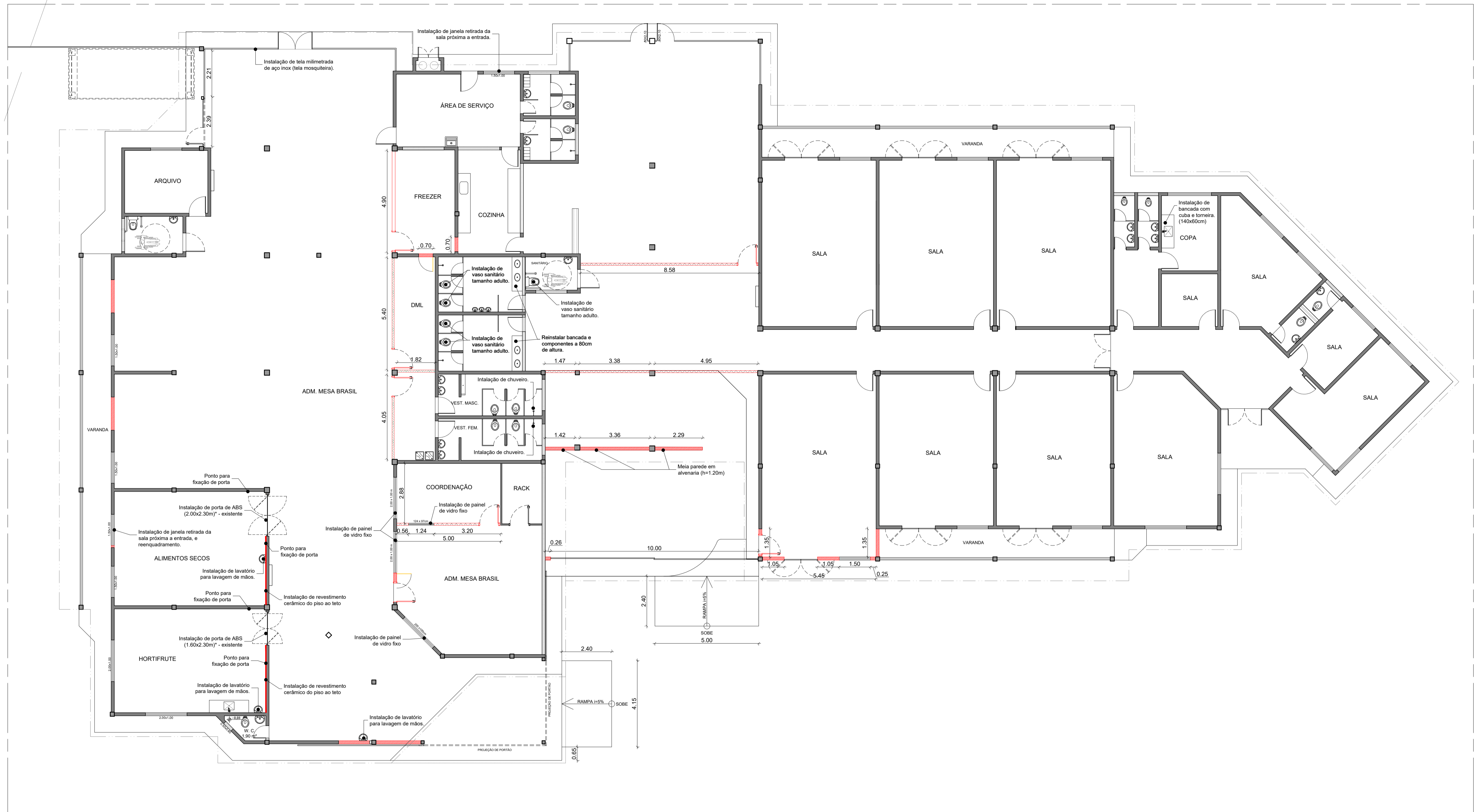

04 PLANTA BAIXA - CONSTRUIR  
Esc: 1/100

**OBSERVAÇÕES**

- SERVIÇOS EM OBEDEIÊNCIA ÀS ESPECIFICAÇÕES GERAIS E NORMAS DA ABNT;
- QUALQUER ALTERAÇÃO DO PROJETO DEVERÁ SER SUBMETIDA À COINFRA E AO GESTOR DO CONTRATO DA OBRA DO SESC-DF, QUE DEVERÃO CARIMBAR E ASSINAR O APROVO A OBRA;
- OS PROJETOS COMPLEMENTARES SERÃO ELABORADOS PELA CONTRATADA E DEVERÃO OBEDECER AS NORMAS DA ABNT E CONTER ART/RRT, DEVENDO SER APRESENTADOS À COINFRA E AO GESTOR DO SESC-DF PARA APROVO;
- DEVERÁ SER REALIZADA VISTORIA AO LOCAL, PARA CONFIRMAR MEDIDAS DO PROJETO.

**NOTAS GERAIS**

- AS COTAS REFEREM-SE ÀS MEDIDAS ACABADAS;
- DESENHOS EM METROS E DETALHES EM CENTÍMETROS;
- NÍVEIS EM METROS;
- PARA EXECUÇÃO, TODAS AS MEDIDAS DEVEM SER CONFERIDAS NO LOCAL;
- BONECAS DE PORTAS NÃO COTADAS, TERÃO NO MÍNIMO 5 cm LIVRE;
- TODAS AS NOVAS PAREDES (ALVENARIA/DRYWALL) DEVERÃO RECEBER RODAPÉ EM PVC.

**LEGENDA - DEMOLIR/CONSTRUIR**

**PAREDES DE VEDAÇÃO**

- ALVENARIA EXISTENTE - A MANTER
- ALVENARIA COM BLOCO CERÂMICO (FECHAMENTO DE VÃOS) - A CONSTRUIR
- DRYWALL BRANCO (ST)
- DRYWALL VERDE (RU)

**SIMBOLOGIA**

- PROJEÇÃO SUPERIOR
- PROJEÇÃO EQUIPAMENTO FIXO

**NOTAS DEMOLIÇÃO/ CONSTRUÇÃO**

- DEMOLIÇÃO DE PAREDES ATÉ A VIGA E DAS BANDEIRAS ACIMA DA VIGA, NOS LOCAIS INDICADOS EM PROJETO.
- RETIRADA DE FORRO DAS SALAS INDICADAS EM PROJETO.
- OS SERVIÇOS DE DEMOLIÇÃO E REMOÇÃO DEVERÃO SER EXECUTADOS COM A PERFEITA SEGURANÇA NO DESENVOLVIMENTO DOS TRABALHOS E SEM CAUSAR DANOS ÀS ÁREAS ADJACENTES E ESTRUTURAS EXISTENTES. CASO OCORRA ALGUM DANO, AS PEÇAS OU EQUIPAMENTOS DEVERÃO SER SUBSTITUÍDOS POR IGUAL OU SIMILAR TÉCNICO.
- APÓS OS SERVIÇOS DE DEMOLIÇÃO TODAS AS SUPERFÍCIES DEVERÃO SER RECOMPOSTAS, ASSIM COMO, PISOS OU REVESTIMENTOS. CASO SEJAM DANIFICADOS. OS RASGOS PROVENIENTES DA REMOÇÃO DAS INSTALAÇÕES DEVERÃO SER FECHADOS E TER SUAS SUPERFÍCIES REGULARIZADAS E ACABADAS.
- FORNECIMENTO E INSTALAÇÃO DE REVESTIMENTO CERÂMICO (R-002) DO PISO AO TETO NAS SALAS DE ALIMENTOS SECOS, HORTIFRUTE E FREEZERS.
- PINTURA DE TODAS AS PAREDES INTERNAS DA EDIFICAÇÃO.

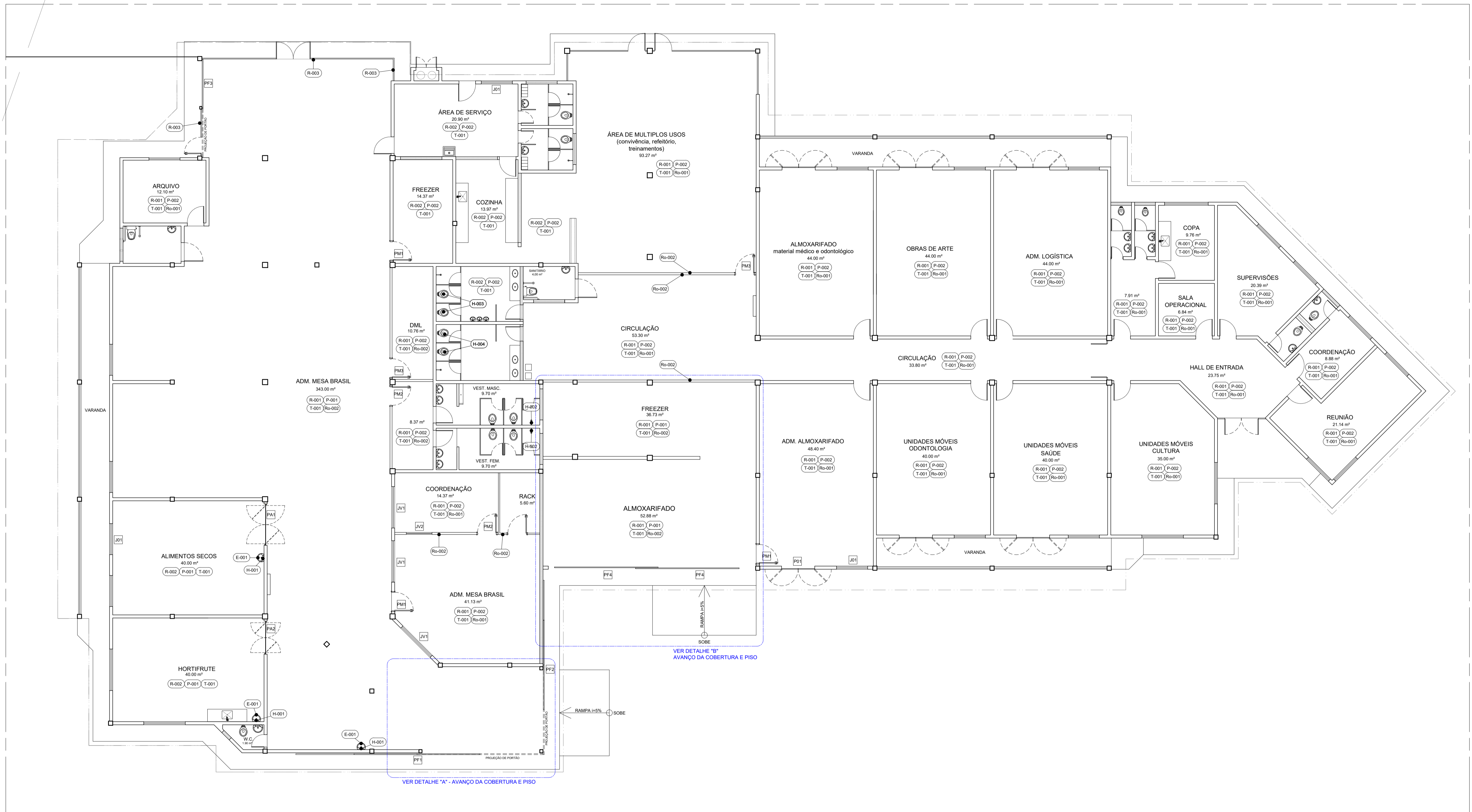

05 PLANTA TÉCNICA  
Esc.: 1/100

- OBSERVAÇÕES**
- SERVIÇOS EM OBEDECIÊNCIA ÀS ESPECIFICAÇÕES GERAIS E NORMAS DA ABNT; QUALQUER ALTERAÇÃO DO PROJETO DEVERÁ SER SUBMETIDA À COINFRA E AO GESTOR DO CONTRATO DA OBRA DO SESC-DF, QUE DEVERÃO CARIMBAR E ASSINAR O APROVO A OBRA;
  - OS PROJETOS COMPLEMENTARES SERÃO ELABORADOS PELA CONTRATADA E DEVERÃO OBEDECER AS NORMAS DA ABNT E CONTER ART/RRT, DEVENDO SER APRESENTADOS À COINFRA E AO GESTOR DO SESC-DF PARA APROVO;
  - DEVERÁ SER REALIZADA VISTORIA AO LOCAL, PARA CONFIRMAR MEDIDAS DO PROJETO.

**NOTAS GERAIS**

- AS COTAS REFEREM-SE ÀS MEDIDAS ACABADAS;
- DESENHOS EM METROS E DETALHES EM CENTÍMETROS;
- NÍVEIS EM METROS;
- PARA EXECUÇÃO, TODAS AS MEDIDAS DEVEM SER CONFERIDAS NO LOCAL;
- BONECAS DE PORTAS NÃO COTADAS, TERÃO NO MÍNIMO 5 cm LIVRE;
- TODAS AS NOVAS PAREDES (ALVENARIA/DRYWALL) DEVERÃO RECEBER RODAPÉ EM PVC;
- MANTAR TODOS OS TIPOS DE COBERTURAS.

**QUADRO DE ABERTURAS**

		MEDIDAS EM CENTÍMETROS		
ESQUADRIA	DIMENSÕES	DESCRIÇÃO	QUANT.	
PORTA	PM1	90 x 210	Porta de abrir em madeira, para parede de alvenaria - folha com núcleo sarrafeado e acabamento laminado natural angelim com verniz incolor, incluindo batente, guarnição e ferragens. Abertura para o lado direito.	03
	PM2	90 x 210	Porta de abrir em madeira, para Drywall - folha com núcleo sarrafeado e acabamento laminado natural angelim com verniz incolor, incluindo batente, guarnição e ferragens. Abertura para o lado esquerdo.	02
	PM3	90 x 210	Porta de abrir em madeira, para Drywall - folha com núcleo sarrafeado e acabamento laminado natural angelim com verniz incolor, incluindo batente, guarnição e ferragens. Abertura para o lado direito.	02
	PD1	160 x 210	Porta de abrir com duas folhas - existente. Realocação.	01
JANELA	PA1	200 x 230	Porta de ABS, de abrir com duas folhas - Instalação.	01
	PA2	160 x 230	Porta de ABS, de abrir com duas folhas - Instalação.	01
	PF1	610 x 450	Portão de correr - folha de ferro, com pintura antiferrugem, incluindo trilhos e roldanas, puchadores e fechadura para cadeado.	01
	PF2	435 x 450	Portão de correr - folha de ferro, com pintura antiferrugem, incluindo trilhos e roldanas, puchadores e fechadura para cadeado.	01
	PF3	240 x 250	Portão de correr - folha de ferro, com pintura antiferrugem, incluindo trilhos e roldanas, puchadores e fechadura para cadeado.	01
	PF4	500 x 400	Portão de correr - folha de ferro, com pintura antiferrugem, incluindo trilhos e roldanas, puchadores e fechadura para cadeado.	02
	J01	150 x 100	Esquadria existente - Realocação.	03
	JV1	200 x 100	Esquadria com vidro fixo temperado incolor, espessura 6 mm - Instalação.	02
	JV2	124 x 97	Esquadria com vidro fixo temperado incolor, espessura 6 mm - Instalação.	01

**ESPECIFICAÇÃO DE MATERIAIS**

COD	DESCRIÇÃO
R-001	PAREDE ALVENARIA OU DRYWALL, REVESTIDA COM MASSA CORRIDA E PINTURA ACRÍLICA PREMIUM, ACABAMENTO FOSCO NA COR BRANCO GELÔ. REF.: DECORA ACRÍLICO PREMIUM - CORAL
R-002	REVESTIMENTO CERÂMICO, DML - 30x55 cm, NA COR BRANCA, BORDA RETA, ACABAMENTO ACETINADO, APLICADO COM JUNTA DE ASSENTAMENTO 4.0 mm E REJUNTE ACRÍLICO QUATIZOLITE NA COR BRANCA.
R-003	PROTEÇÃO EM TELA MILIMETRADA EM AÇO INOX 304 (TIPO MONQUEIRA), FIXADA EM PERFIS DE ALUMÍNIO.
T-001	TETO/FORRO - EXISTENTE
P-001	PISO INDUSTRIAL EM CONCRETO 35 MPA ARMADO COM ESPESURA DE 12CM, POLIDO EM ESTADO FRESCO, E MALHA EM TELA SOLDADA NERVURADA # 15X15 CM DE 4.2MM.
P-002	PISO EXISTENTE.
Ro-001	RODAPÉ EXISTENTE.
Ro-002	RODAPÉ DE PVC BRANCO, COM 15CM DE ALTURA.
E-001	LAVATÓRIO SEM COLUNA, DE CERÂMICA ESMALTADA IMPERMEÁVEL, NA COR BRANCA, COM ELEMENTOS DE FIXAÇÃO E INSTALAÇÃO HIDRÁULICA - 03 UNIDADES REF.: LAVATÓRIO, MODELO L 18.17 VILLAGE 530X440MM_DECA
H-001	TORNEIRA DE MESA CONFORTO COM FECHAMENTO AUTOMÁTICO PARA LAVATÓRIO - 03 UNIDADES REF.: DECMATIC ECO, 1173 C.COMF - DECA
H-002	CHUVEIRO ELÉTRICO MULTITEMPERATURA 220V, COM ELEMENTOS DE INSTALAÇÃO HIDRÁULICA. REF.: LORENZETTI - 02 UNIDADES
H-003	VASO SANITÁRIO, RETIRADO DO BANHEIRO DO MESA BRASIL - REALOCAÇÃO. 02 UNIDADES
H-004	BACIA PARA CAIXA ACOPLADA, COM ELEMENTOS DE FIXAÇÃO E INSTALAÇÃO HIDRÁULICA. REF.: RAVENA, MODELO P-909 17 - DECA - 02 UNIDADES - CAIXA ACOPLADA COM ACIONAMENTO DUO. REF.: RAVENA, MODELO CD 00F-17 - DECA - ASSENTO PLÁSTICO REF.: RAVENA, MODELO AP.01.17 - DECA

**PAREDES DE VEDAÇÃO**

	ALVENARIA, ALTURA DO PISO AO TETO
	DRYWALL BRANCO (ST) PAREDE EM DRYWALL COMPOSTA POR PLACAS DE GESSO ACARTONADO BRANCO (ST), ESPESURA 12.5 mm, COM DUAS FACES SIMPLES. FIXADA À ESTRUTURA DE AÇO GALVANIZADO COM MONTANTES E GUIAS DE 7mm.
	DRYWALL VERDE (RU) PAREDE EM DRYWALL COMPOSTA POR PLACAS DE GESSO ACARTONADO RESISTENTE A UMIDADE (RU), ESPESURA 12.5 mm, COM DUAS FACES SIMPLES. FIXADA À ESTRUTURA DE AÇO GALVANIZADO COM MONTANTES E GUIAS DE 9mm.

**MATERIAS E ACABAMENTOS**

MATERIAS E ACABAMENTOS		PEÇAS E COMPLEMENTOS	
	REVESTIMENTO - PAREDES		EQUIPAMENTOS
	TETO - FORROS		PEÇAS HIDRÁULICAS
	PISOS		
	RODAPÉS		
	SOLEIRAS		