

LEGENDA - PLANTA BAIXA

- Coluna de água fria
- RG = Registro de gaveto
- RP = Registro de pressão
- VS = Vaso sanitário com caixa acoplada
- LV = Lavatório
- DH = Ducha Higiênica
- CH = Chuveiro
- TL = Torneira de lavagem
- FI = Filtro
- Ponto de água
- Registro de gaveto
- TUBULACAO DE AGUA FRIA- PAREDE/TETO-AREA COMUN
- TUBULACAO DE AGUA FRIA-SOB A LAJE DO AMBIENTE INDICADO
- TUBULACAO DE AGUA FRIA-ENTRADA-FRISO
- TUBULACAO DE AGUA FRIA- PRESA POR BRACADERAS ALIMENTACAO DOS PONTOS DAS SALAS-HIDROMETROS INDIVIDUAIS
- TUBULACAO QUE DESCE ALIMENTANDO OS PONTOS
- TUBULACAO QUE SOBE A CAIXA D'AGUA

SUBSOLO 4 - GARAGEM
esc.: 1/100

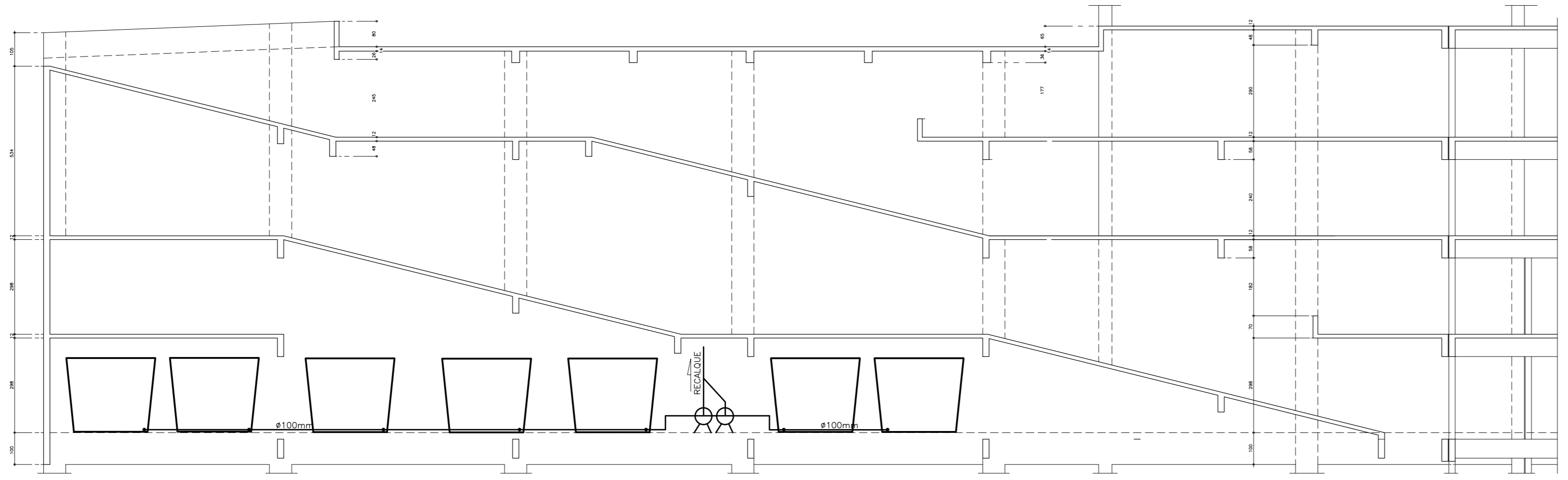

CORTE - detalhe dos reservatorios inferiores

LAYER	COORDENADA	VALOR
1	3	0,07
2	7	0,07
3	7	0,25
4	7	0,25
5	5	0,38
6	6	0,25
7	7	0,17
8	7	0,08
9	7	0,08
10	10	0,15
20	25,1	0,25
21	3	0,40
22	20	0,40
30	7	0,45
31	6	0,33
40	4	0,40
41	7	0,48
02	3	0,33
151	1	0,25
160	7	0,21
184	14	0,48
248	1	0,35







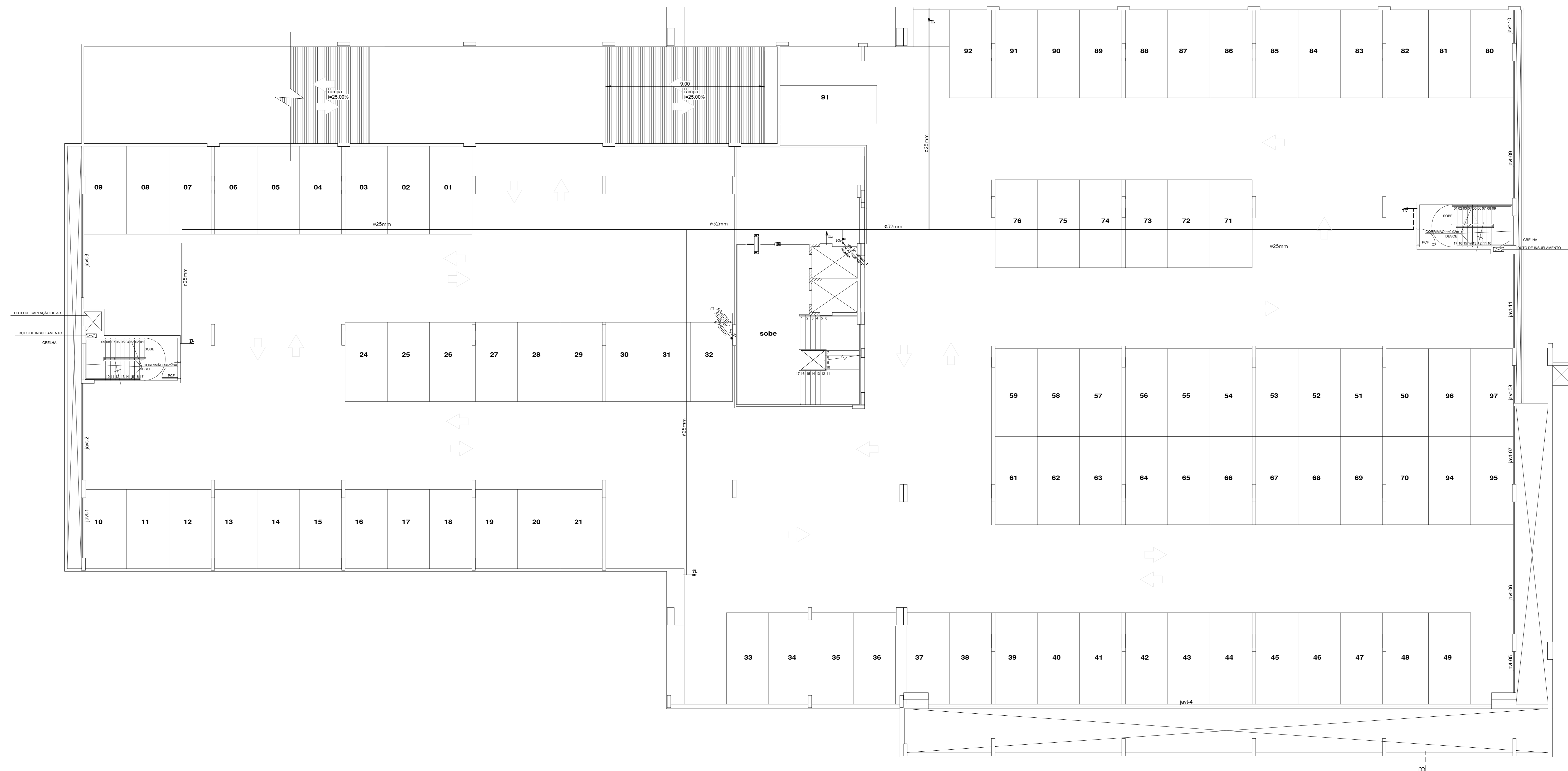

6			
5			
4			
3			
2			
1	(AS BUILT)	WESLEY	AGO/2014
0	EMISSÃO INICIAL		JUN/2010
REV	ASSUNTO	DESENHO POR	RESPONSÁVEL
BRASILIA - DF			
ENDEREÇO : SQN QUADRA 712/912 CONJUNTO E			
PROPRIETÁRIO : CEDRO PARTICIPAÇÕES E EMPREENDIMENTOS LTDA E OUTROS			
AUTOR DO PROJETO :			
RESPONSÁVEL TÉCNICO :			
PROPRIETÁRIO _____			
AUTOR DO PROJETO _____ CREA _____			
RESPONSÁVEL TÉCNICO _____ CREA _____			
EMPRESA : CEDRO PARTICIPAÇÕES E EMPREENDIMENTOS LTDA E OUTROS			
VISO: HIDRAULICO AS BUILT		FOLHA	
CONTEUDO: PLANTA BAIXA - 4º SUBSOLO		01/11	
LEGENDA			
DATA: ABRIL/2013	DESENHO: WESLEY	LEGENDA: ETECAL	INDICAÇÃO

SUBSOLO 3 - GARAGEM

esc.: 1/100



LEGENDA - PLANTA BAIXA

-  Coluna de água fria
- RG = Registro de gaveta
- RP = Registro de pressão
- VS = Vaso sanitário com caixa acoplada
- LV = Lavatório
- DH = Ducha Higiênica
- CH = Chuveiro
- TL = Torneira de lavagem
- FI = Filtro
-  Ponto de água
-  Registro de gaveta
-  TUBULACAO DE AGUA FRIA- PAREDE/TETO-AREA COMUM
-  TUBULACAO DE AGUA FRIA-SOB A LAJE DO AMBIENTE INDICADO
-  TUBULACAO DE AGUA FRIA-ENTRADA-PISO
-  TUBULACAO DE AGUA FRIA- PRESA POR BRACADERAS ALIMENTAÇÃO DOS PONTOS DAS SALAS-HIDRÔMETROS INDIVIDUAIS
-  TUBULACAO QUE DESCE ALIMENTANDO OS PONTOS
-  TUBULACAO QUE SOBE A CAIXA D'ÁGUA

6			
5			
4			
3			
2			
1	(AS BUILT)	WESLEY	AGO/2014
0	EMISSÃO INICIAL		JAN/2010
REV	ASSUNTO	ENCARGO	RESPONSÁVEL

BRASILIA - DF	
ENDREÇO	SGAN QUADRA 712/912 CONJUNTO E
PROPRIETÁRIO	CEDRO PARTICIPAÇÕES E EMPREENDIMENTOS LTDA E OUTROS
AUTOR DO PROJETO	
RESPONSÁVEL TÉCNICO	
PROPRIETÁRIO _____ AUTOR DO PROJETO _____ RESPONSÁVEL TÉCNICO _____	CREA _____ CREA _____ CREA _____
EMPRESA :	CEDRO PARTICIPAÇÕES E EMPREENDIMENTOS LTDA E OUTROS
USO :	HIDRAULICO AS BUILT
CONTEÚDO :	PLANTA BAIXA - 3º SUBSOLO LEGENDA
DATA :	08/01/2013
DESENHO :	WESLEY
COTAÇÃO :	INDICADA
FOLHA :	02/11

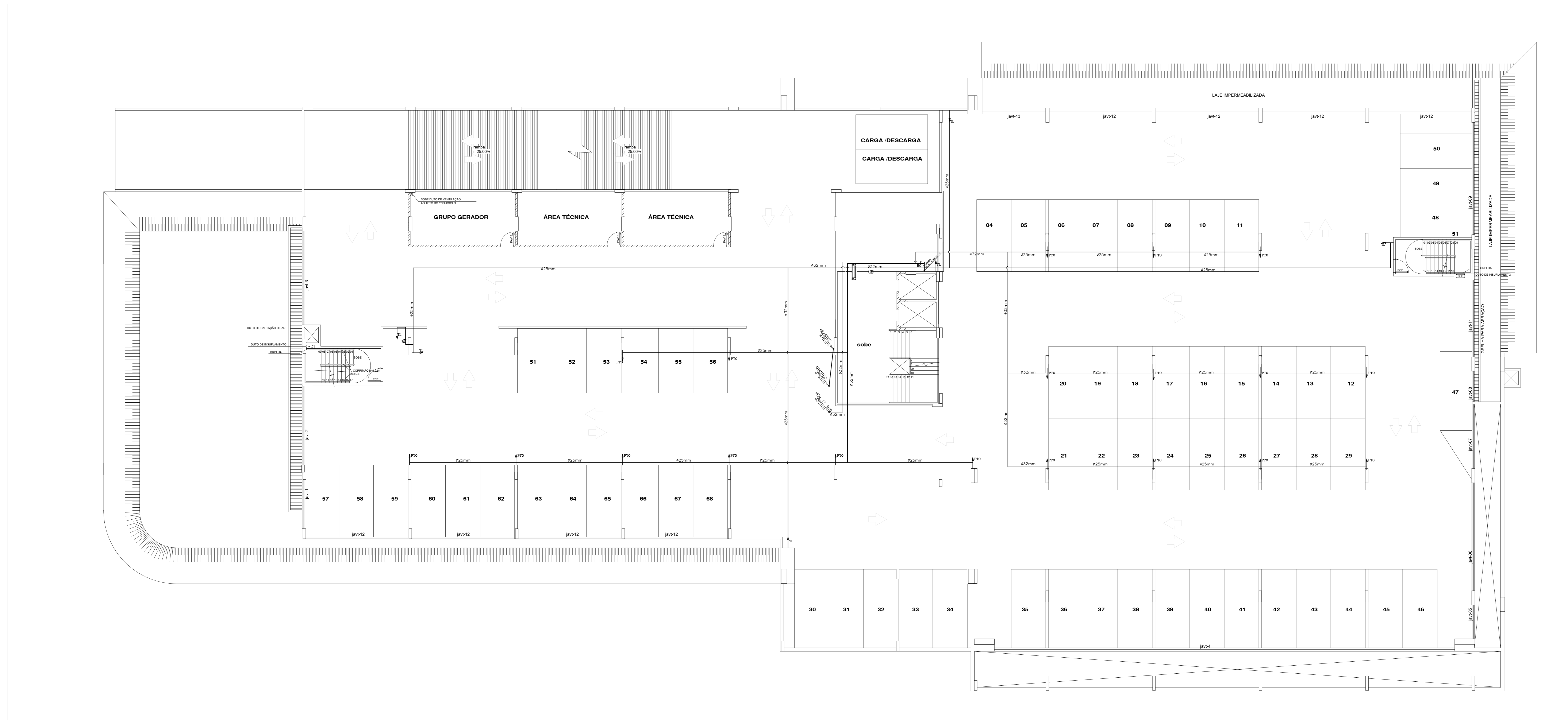

LEGENDA - PLANTA BAIXA

- Coluna de água fria
- RG = Registro de gaveta
- RP = Registro de pressão
- VS = Vaso sanitário com caixa acoplada
- LV = Lavatório
- DH = Ducha Higiénica
- CH = Chuveiro
- TL = Tanque de lavagem
- FI = Filtro
- Ponto de água
- Registro de gaveta
- TUBULACAO DE AGUA FRIA- PAREDE/TETO-AREA COMUM
- TUBULACAO DE AGUA FRIA-SOB A LAJE DO AMBIENTE INDICADO
- TUBULACAO DE AGUA FRIA-ENTRADA-PISO
- TUBULACAO DE AGUA FRIA- PRESA POR BRACADERAS ALIMENTAÇÃO DOS PONTOS DAS SALAS-HIDROMETROS INDIVIDUAIS
- TUBULACAO QUE DESCE ALIMENTANDO OS PONTOS
- TUBULACAO QUE SOB A CAIXA D'AGUA

6			
5			
4			
3			
2			
1	(AS BUILT)	WESLEY	AGO/2014
0	EMISSÃO INICIAL		JAN/2010
REV	ASSUNTO	EXCLUSÃO POR RESPONSABILIDADE	DATA

SUBSOLO 2 - GARAGEM
esc.: 1/100

BRASILIA - DF

ENDEREÇO : SGAN QUADRA 712/912 CONJUNTO E

PROPRIETÁRIO : CEDRO PARTICIPAÇÕES E EMPREENDIMENTOS LTDA E OUTROS

AUTOR DO PROJETO :

RESPONSÁVEL TÉCNICO :

PROPRIETÁRIO _____

AUTOR DO PROJETO _____ CREA _____

RESPONSÁVEL TÉCNICO _____ CREA _____

EMPRESA : CEDRO PARTICIPAÇÕES E EMPREENDIMENTOS LTDA E OUTROS

PROJETO : HIDRAULICO AS BUILT

CONTEUDO : PLANTA BAIXA - 2º SUBSOLO

LEGENDA

DATA: ABR/2015 | DESENHO: WESLEY | ESCALA: INDICADA

FOLHA: 03/11

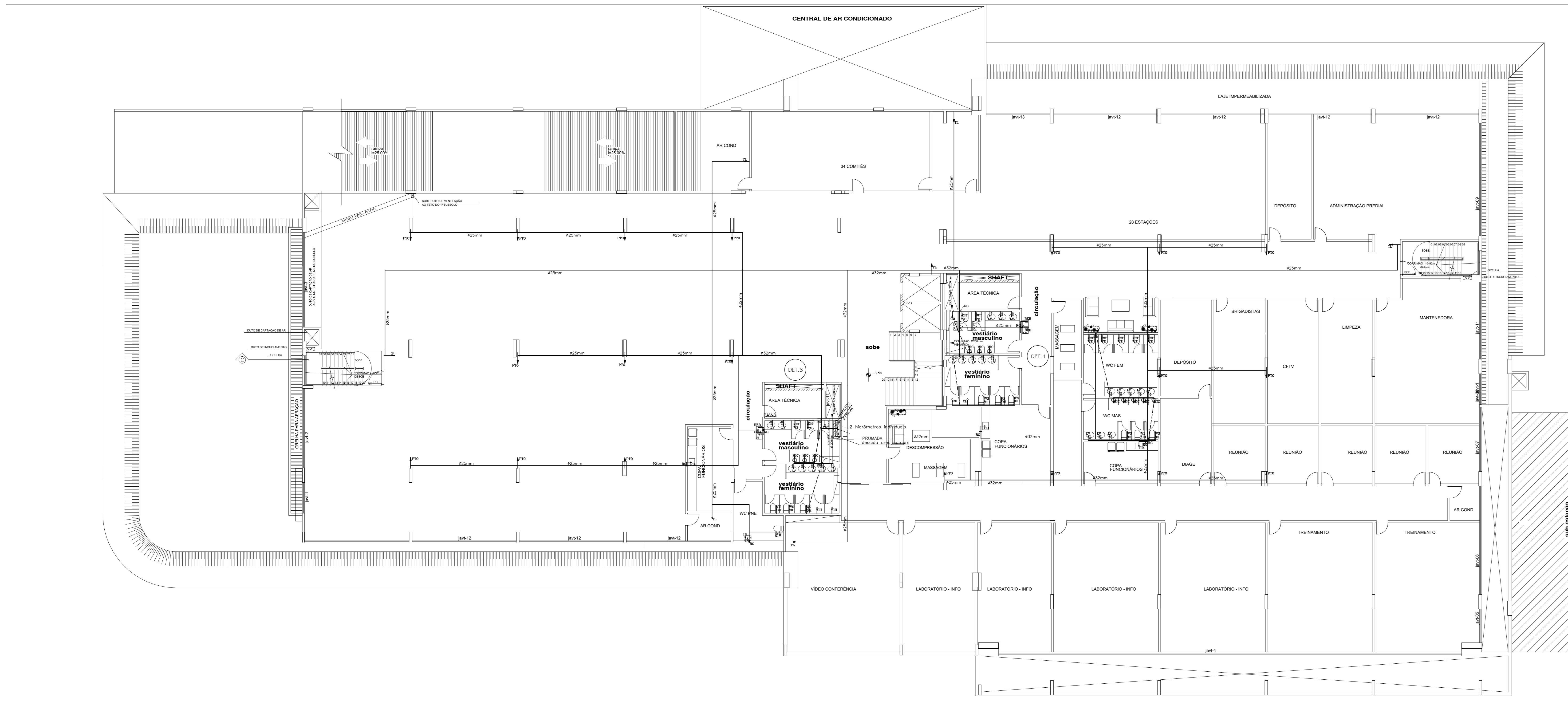

LEGENDA - PLANTA BAIXA

- Coluna de água fria
- RG = Registro de gaveto
- RP = Registro de pressão
- VS = Vaso sanitário com caixa acoplado
- LV = Lavatório
- DH = Ducha Higiênica
- CH = Chuveiro
- TL = Torneira de lavagem
- FI = Filtro
- Ponto de água
- Registro de gaveto
- TUBULAGEM DE ÁGUA FRIA - PAREDE/TETO-ÁREA COMUM
- - - TUBULAGEM DE ÁGUA FRIA-SOB A LAJE DO AMBIENTE INDICADO
- - - TUBULAGEM DE ÁGUA FRIA-ENTRADA-PSD
- TUBULAGEM DE ÁGUA FRIA - PRESA POR BRACADOURAS ALIMENTAÇÃO DOS PONTOS DAS SALAS-HIDRÔMETROS INDIVIDUAIS
- TUBULAGEM QUE DESECE ALIMENTAÇÃO DOS PONTOS
- TUBULAGEM QUE SOBE A CAIXA D'ÁGUA

SUBSOLO I
esc.: 1/100

6			
5			
4			
3			
2			
1	(AS BUILT)	WESLEY	AGO/2014
0	EMISSÃO INICIAL		JUN/2010
REV	ASSINADO	DESTINADO POR RESPONSÁVEL	DATA

BRASILIA - DF

ENDEREÇO : SIGAN QUADRA 712/912 CONJUNTO E

PROPRIETÁRIO : CEDRO PARTICIPAÇÕES E EMPREENDIMENTOS LTDA E OUTROS

AUTOR DO PROJETO : _____

RESPONSÁVEL TÉCNICO : _____

PROPRIETÁRIO : _____

AUTOR DO PROJETO : _____





RESPONSÁVEL TÉCNICO : _____

CIP : _____

CREA : _____

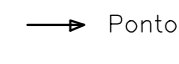
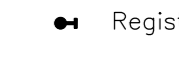
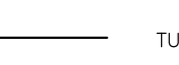
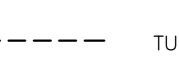
EMPRESA : CEDRO PARTICIPAÇÕES E EMPREENDIMENTOS LTDA E OUTROS	FOLHA : 04/11
USO : HIDRAULICO AS BUILT	
CONTEUDO : PLANTA BAIXA - 1º SUBSOLO	
LEGENDA	
DATA: MAR/2013	DESENHO: WESLEY
ELABORAÇÃO: EUGENIA SOUSA	

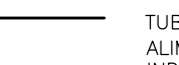
LEGENDA - PLANTA BAIXA

-  Coluna de água fria
- RG = Registro de gaveta
- RP = Registro de pressão
- VS = Vaso sanitário com caixa acoplada
- LV = Lavatório
- DH = Ducha Higiénica
- CH = Chuveira
- TL = Torneira de lavagem
- FI = Filtro
-  Ponto de água
-  Registro de gaveta
-  TUBULACAO DE AGUA FRIA - PAREDE/TETO-AREA COMUM
-  TUBULACAO DE AGUA FRIA-SOB A LAJE DO AMBIENTE INDICADO
-  TUBULACAO DE AGUA FRIA-ENTRADA-PISO
-  TUBULACAO DE AGUA FRIA- PRESA POR BRACADEIRAS ALIMENTACAO DOS PONTOS DAS SALAS-HIDROMETROS INDIVIDUAIS
-  TUBULACAO QUE DESCE ALIMENTANDO OS PONTOS
-  TUBULACAO QUE SOBEE A CAIXA D'AGUA

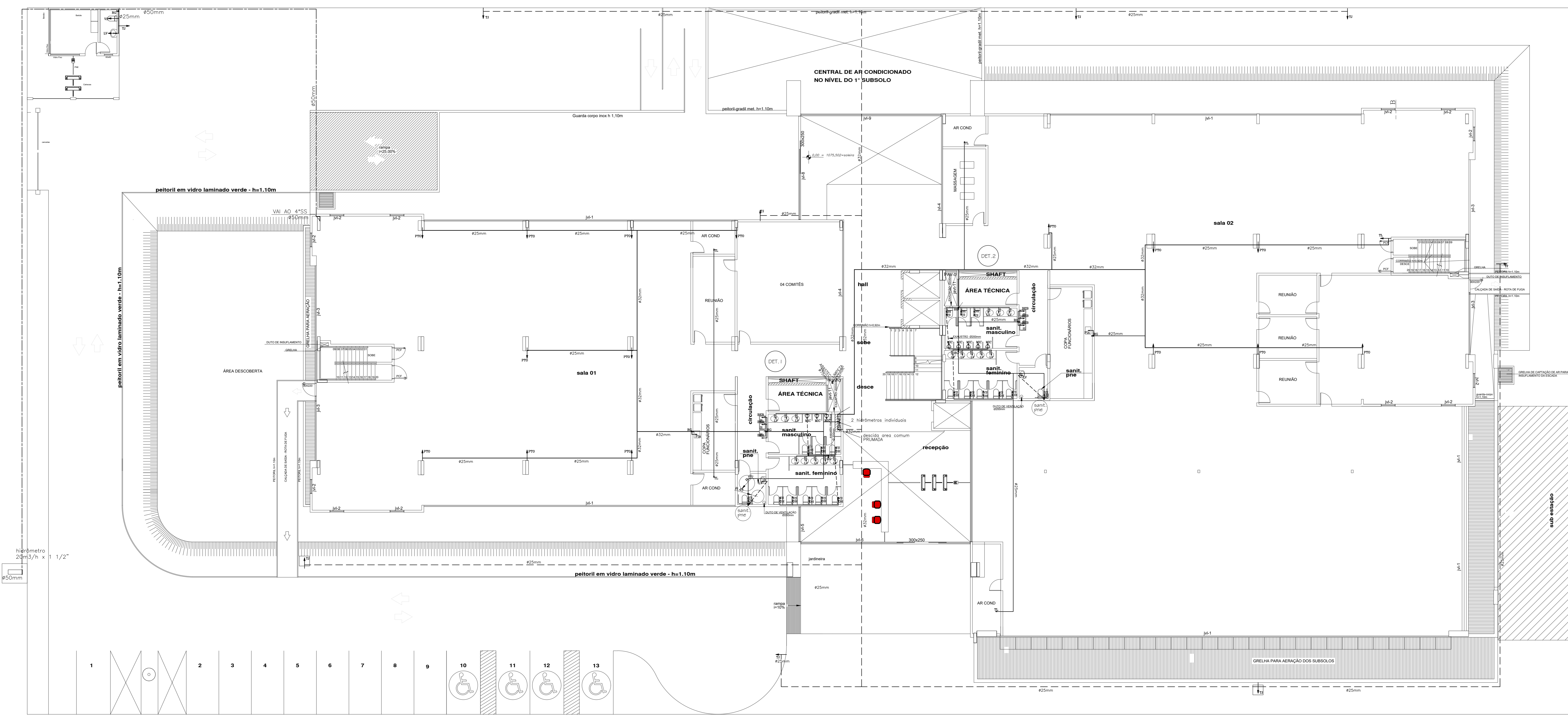

TÉRREO
esc.: 1/100

6			
5			
4			
3			
2			
1	(AD BUILT)	WESLEY	AGO/2014
S. CATEGORIA			JUN/2010
REV	ASSUNTO	DESENO POR	RESPONSÁVEL

BRASILIA - DF

ENDRECO : SGAN QUADRA 712/912 CONJUNTO E
 PROPRIETARIO : CEDRO PARTICIPAÇÕES E EMPREENDIMENTOS LTDA E OUTROS
 AUTOR DO PROJETO :
 RESPONSÁVEL TÉCNICO :

PROPRIETARIO _____
 AUTOR DO PROJETO _____ CREA _____
 RESPONSÁVEL TÉCNICO _____ CREA 1 _____

CEB	CEB
-----	-----

EMPRESA :	CEDRO PARTICIPAÇÕES E EMPREENDIMENTOS LTDA E OUTROS
USO :	HIDRAULICO AS BUILT
CONTÉUDO :	PLANTA BAIXA - TERREO LEGENDA
DATA :	05/11/2013
DESENHO :	WESLEY
ESCALA :	INDICADA
FOLHA :	05/11

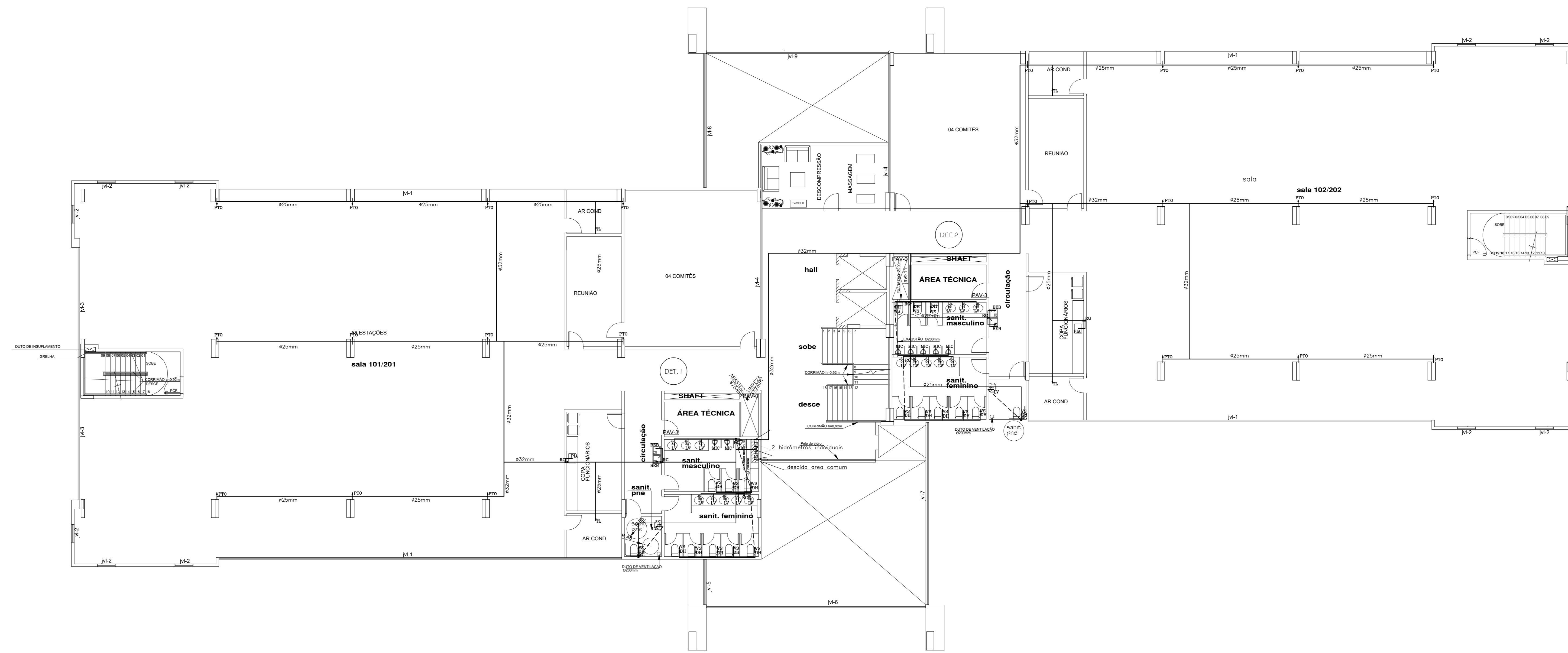

LEGENDA - PLANTA BAIXA



- Coluna de água fria
- RG = Registro de gaveta
- RP = Registro de pressão
- VS = Vaso sanitário com caixa acoplada
- LV = Lavatório
- DH = Ducha Higiênica
- CH = Chuveiro
- TL = Torneira de lavagem
- FI = Filtro
- Ponto de água
- Registro de gaveta
- TUBULAGEM DE ÁGUA FRIA- PAREDE/TETO-ÁREA COMUM
- TUBULAGEM DE ÁGUA FRIA-SOB A LAJE DO AMBIENTE INDICADO
- TUBULAGEM DE ÁGUA FRIA-ENTRADA-PISO
- TUBULAGEM DE ÁGUA FRIA- PRESA POR BRACADERAS ALIMENTAÇÃO DOS PONTOS DAS SALAS-HIDROMETROS INDIVIDUAIS
- TUBULAGEM QUE DESCE ALIMENTANDO OS PONTOS
- TUBULAGEM QUE SOBE A CAIXA D'ÁGUA

PAV. TIPO (X2)
esc.: 1/100

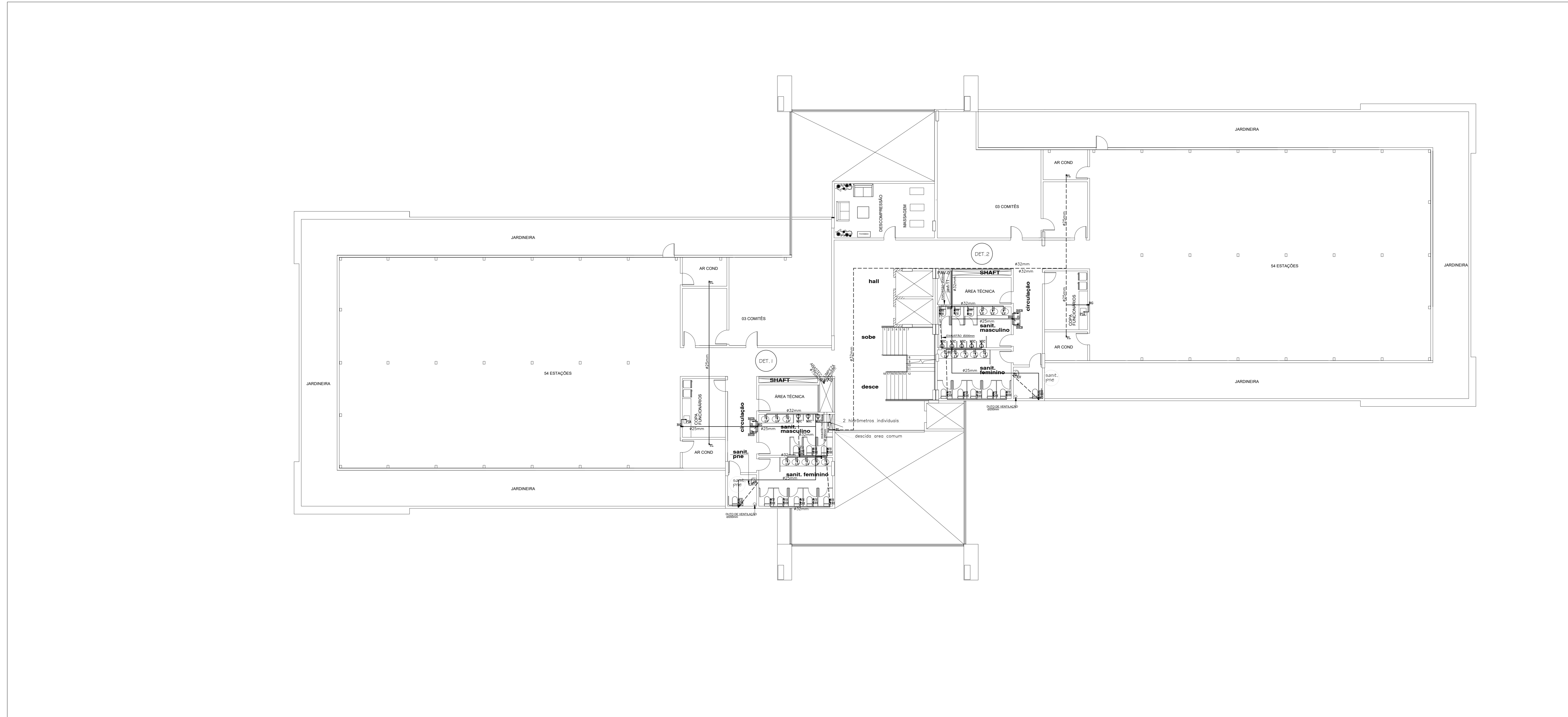
6				
5				
4				
3				
2				
1	(AO BUILT)	WESLEY	AGO/2014	
0	EMISSÃO INICIAL		JUN/2010	
REV	ASSUNTO	DESENO POR	RESPONSÁVEL	DATA
PROPRIETÁRIO _____ AUTOR DO PROJETO _____ CREA: _____ RESPONSÁVEL TÉCNICO _____ CREA: _____				
EMPRESA :		CEDRO PARTICIPAÇÕES E EMPREENDIMENTOS LTDA E OUTROS		
ENDEREÇO :		SQAN QUADRA 712/912 CONJUNTO E		
PROPRIETÁRIO :		CEDRO PARTICIPAÇÕES E EMPREENDIMENTOS LTDA E OUTROS		
AUTOR DO PROJETO :				
RESPONSÁVEL TÉCNICO :				
EMPRESA :		CEDRO PARTICIPAÇÕES E EMPREENDIMENTOS LTDA E OUTROS		
DISCIPLINA :		HIDRAULICO AS BUILT		
CONTÉUDO :		PLANTA BAIXA - 1º PAVIMENTO TIPO		
LEGENDA :				
DATA :		ABR/2013		
DESENHO :		WESLEY		
ESCALA :		INDICADA		
HID.				FOLHA 06/11

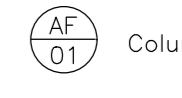
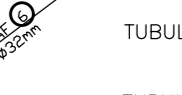

LEGENDA - PLANTA BAIXA

-  Coluna de água fria
- RG = Registro de gaveta
- RP = Registro de pressão
- VS = Vaso sanitário com caixa acoplada
- LV = Lavatório
- DH = Ducha Higiénica
- CH = Chuveiro
- TL = Torneira de lavagem
- FI = Filtro
- Ponto de água
- ◆ Registro de gaveta
- TUBULACAO DE AGUA FRIA- PAREDE/TETO-AREA COMUM
- - - TUBULACAO DE AGUA FRIA- SOB A LAJE-AREA COMUM
- - - TUBULACAO DE AGUA FRIA-ENTRADA-PISO
- - - TUBULACAO DE AGUA FRIA- PRESA POR BRACADERAS ALIMENTADAS NOS PONTOS DAS SALAS-HIDROMETROS INDIVIDUAIS-SOB A LAJE
-  TUBULACAO QUE DESCE ALIMENTANDO OS PONTOS
-  TUBULACAO QUE SOBE A CAIXA D'ÁGUA

COBERTURA
esc.: 1/100

6			
5			
4			
3			
2			
1	AS BUILT	WESLEY	AGO/2014
0	EMISSÃO INICIAL		JUN/2010
REV	ASSUNTO	DESCRIÇÃO POR RESPONSÁVEL	DATA

BRASILIA - DF
 ENDREÇO : SQAN QUADRA 712/912 CONJUNTO E
 PROPRIETARIO : CEDRO PARTICIPAÇÕES E EMPREENDIMENTOS LTDA E OUTROS
 AUTOR DO PROJETO :
 RESPONSÁVEL TÉCNICO :

PROPRIETARIO _____
 AUTOR DO PROJETO _____ CREA: _____
 RESPONSÁVEL TÉCNICO _____ CREA: _____

EMPRESA :	CEDRO PARTICIPAÇÕES E EMPREENDIMENTOS LTDA E OUTROS
USO :	HIDRAULICO AS BUILT
CONTÉUDO :	PLANTA BAIXA - COBERTURA LEGENDA
DATA :	09/09/2010
DESENHO :	WESLEY
ESCALA :	INDICADA

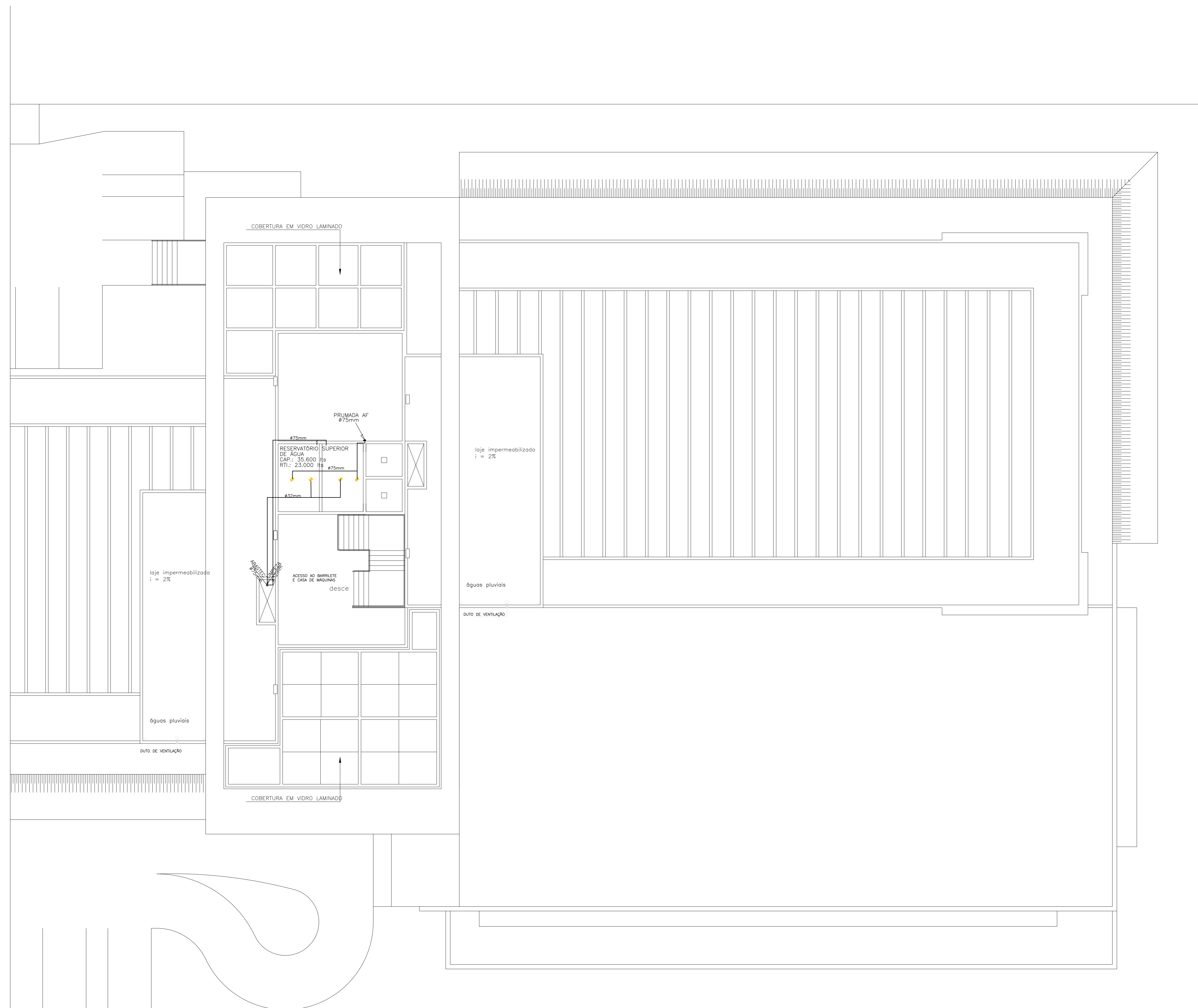

BARRILETE
esc.: 1/100



COBERTURA DO BARRILETE
esc.: 1/100

LEGENDA (BARRILETE)

- REGISTRO DE BOIA
- REGISTRO DE CAVETA PARA AGUA FRIA
- TUBULACAO DE AGUA FRIA SOBRE LAJE-DISTRIBUICAO
- TUBULACAO PARA LIMPEZA DA CAIXA D'AGUA
- TUBULACAO PARA EXTRAVASOR
- TUBULACAO DE AGUA FRIA-ENTRADA
- SAIDAS DA CAIXA D'AGUA - ADAPTADORES

6					
5					
4					
3					
2					
1	(AS BUILT)		WESLEY	AGO/2014	
0	EMISSÃO INICIAL			JAN/2010	
REV		ASSUNTO	DESENHADO POR	RESPONSÁVEL	DATA

BRASILIA - DF

ENDEREÇO : SGAN QUADRA 712/912 CONJUNTO E

PROPRIETÁRIO : CEDRO PARTICIPAÇÕES E EMPREENDIMENTOS LTDA E OUTROS

AUTOR DO PROJETO :

RESPONSÁVEL TÉCNICO :

PROPRIETÁRIO _____

AUTOR DO PROJETO _____ CREA _____

RESPONSÁVEL TÉCNICO _____ CREA _____

CEB	CREA

EMPRESA :	CEDRO PARTICIPAÇÕES E EMPREENDIMENTOS LTDA E OUTROS		
HID.	TIPO:	HIDRAULICO AS BUILT	FOLHA
	CONTEÚDO:	PLANTA BAIXA - BARRILETE LEGENDA	08/11
DATA:	ABR/2015	DESENHO:	WESLEY
		ESCALA:	NÃO CAD

DET. 1
ESC.: 1/100

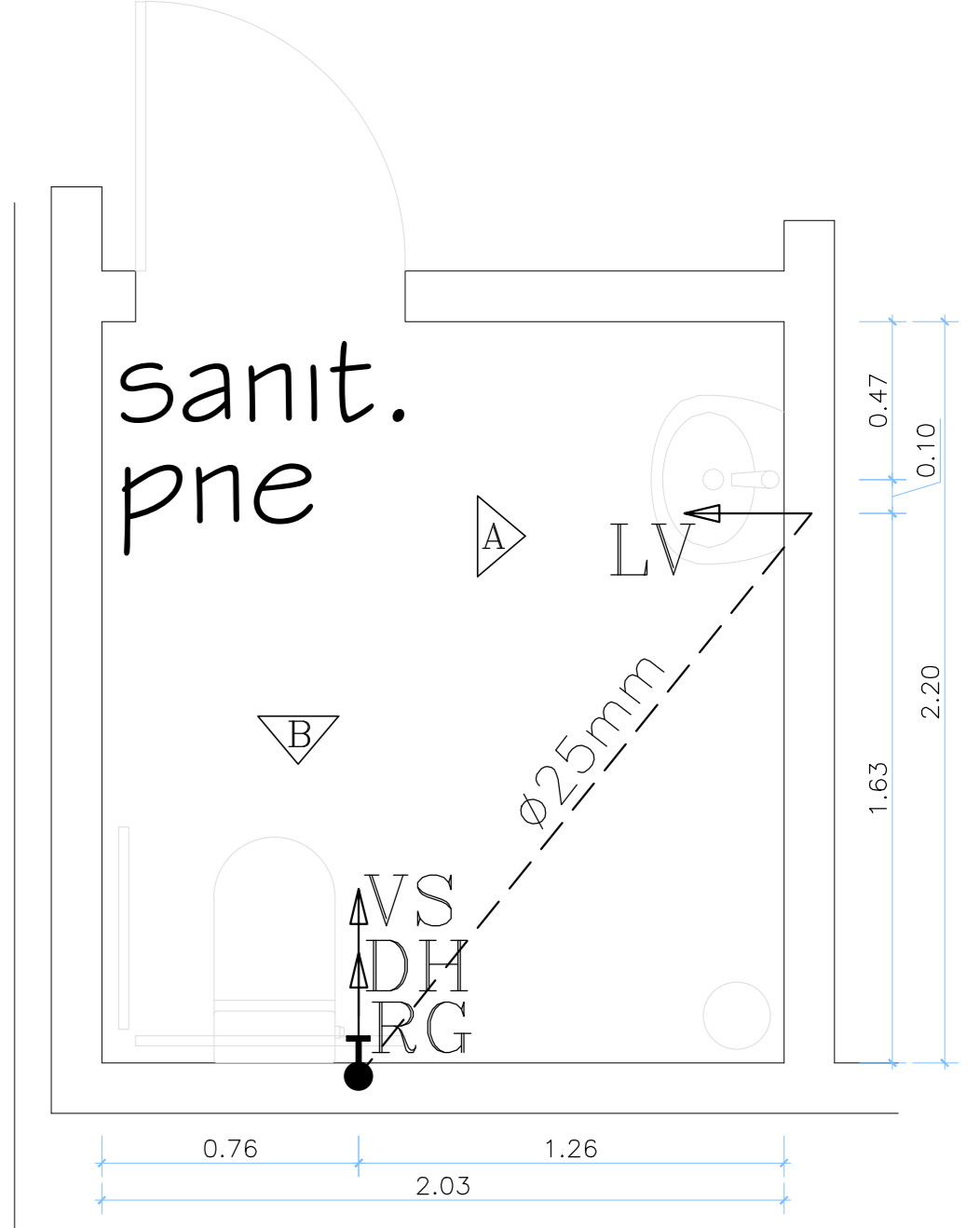
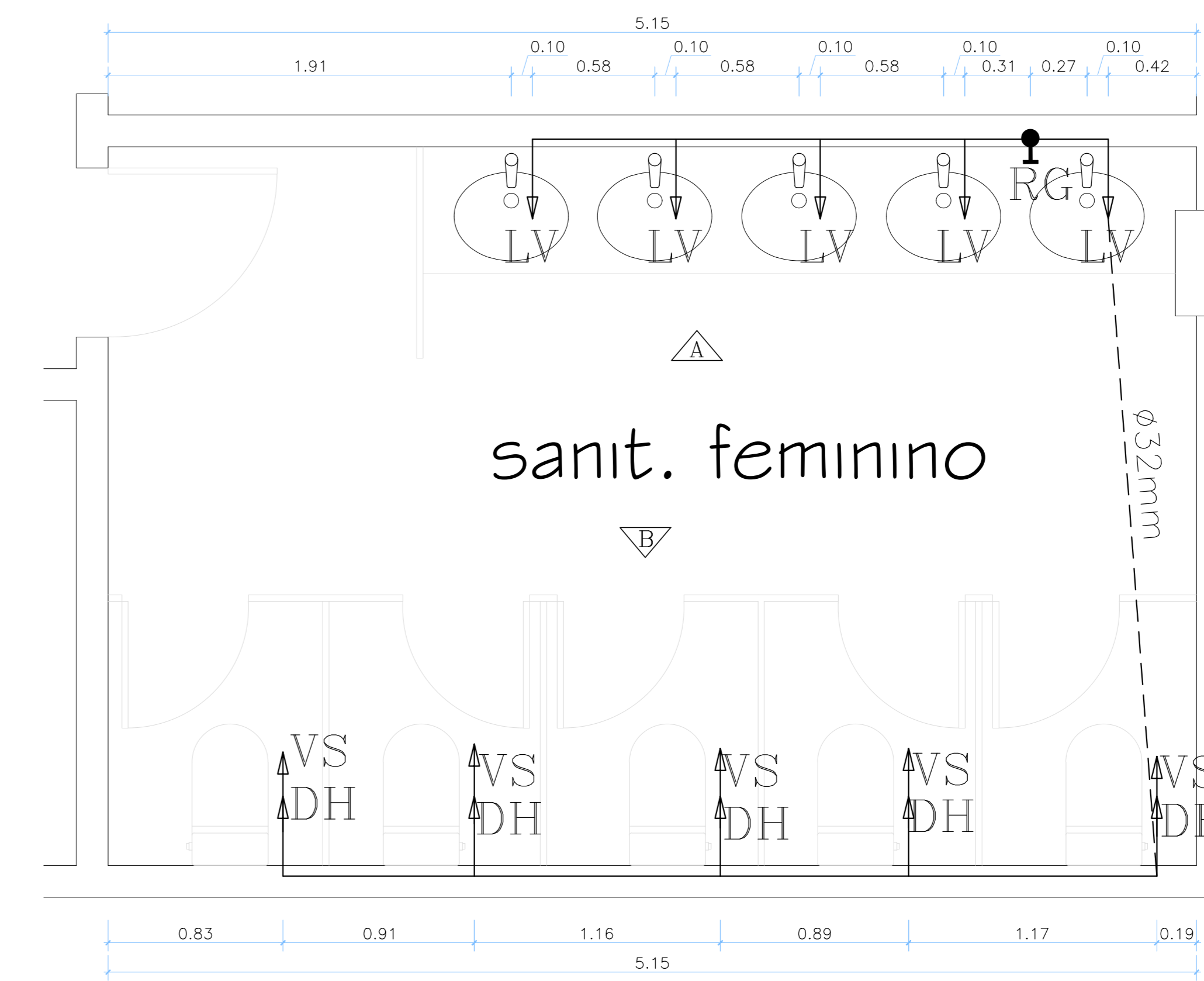
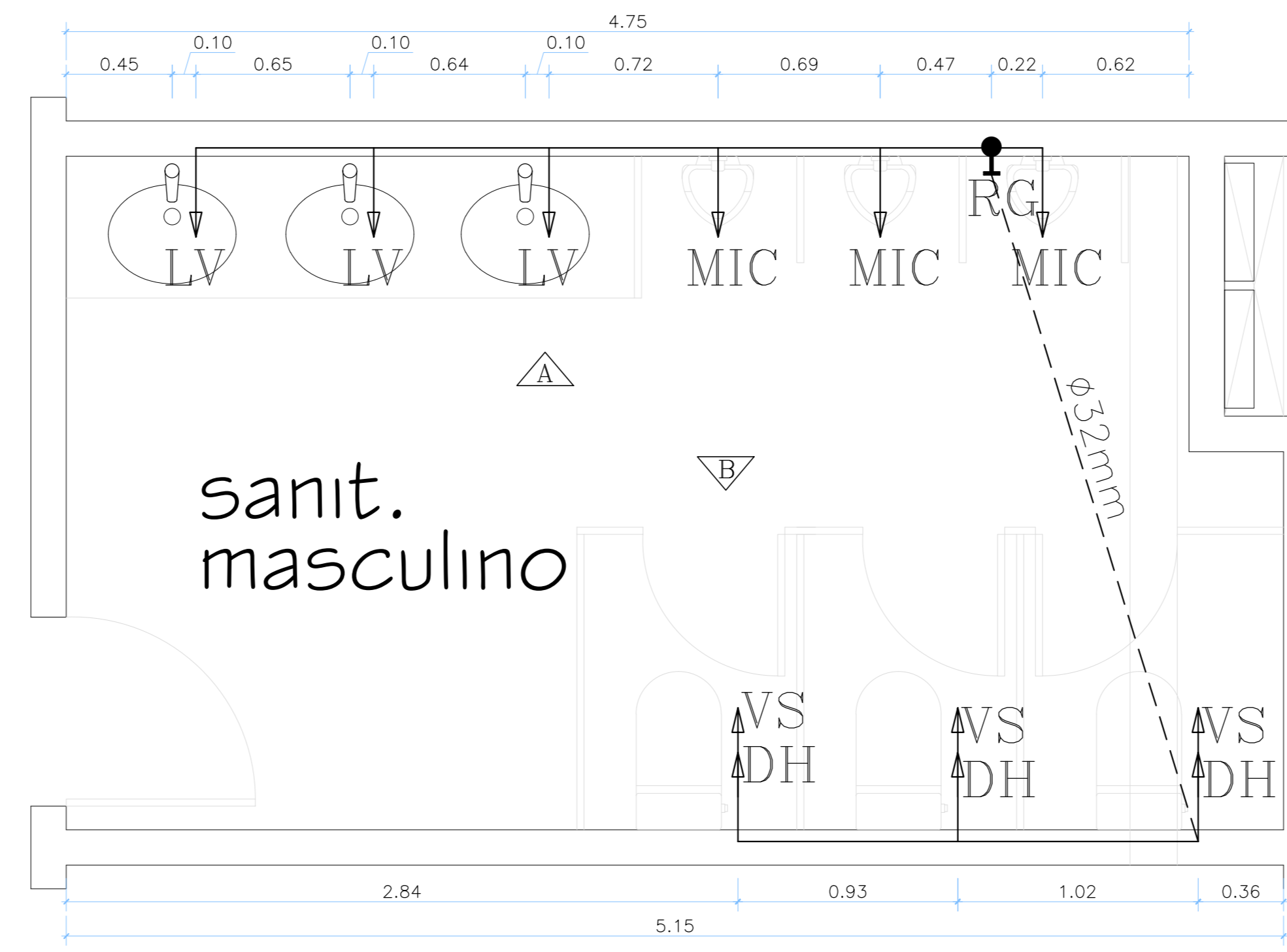
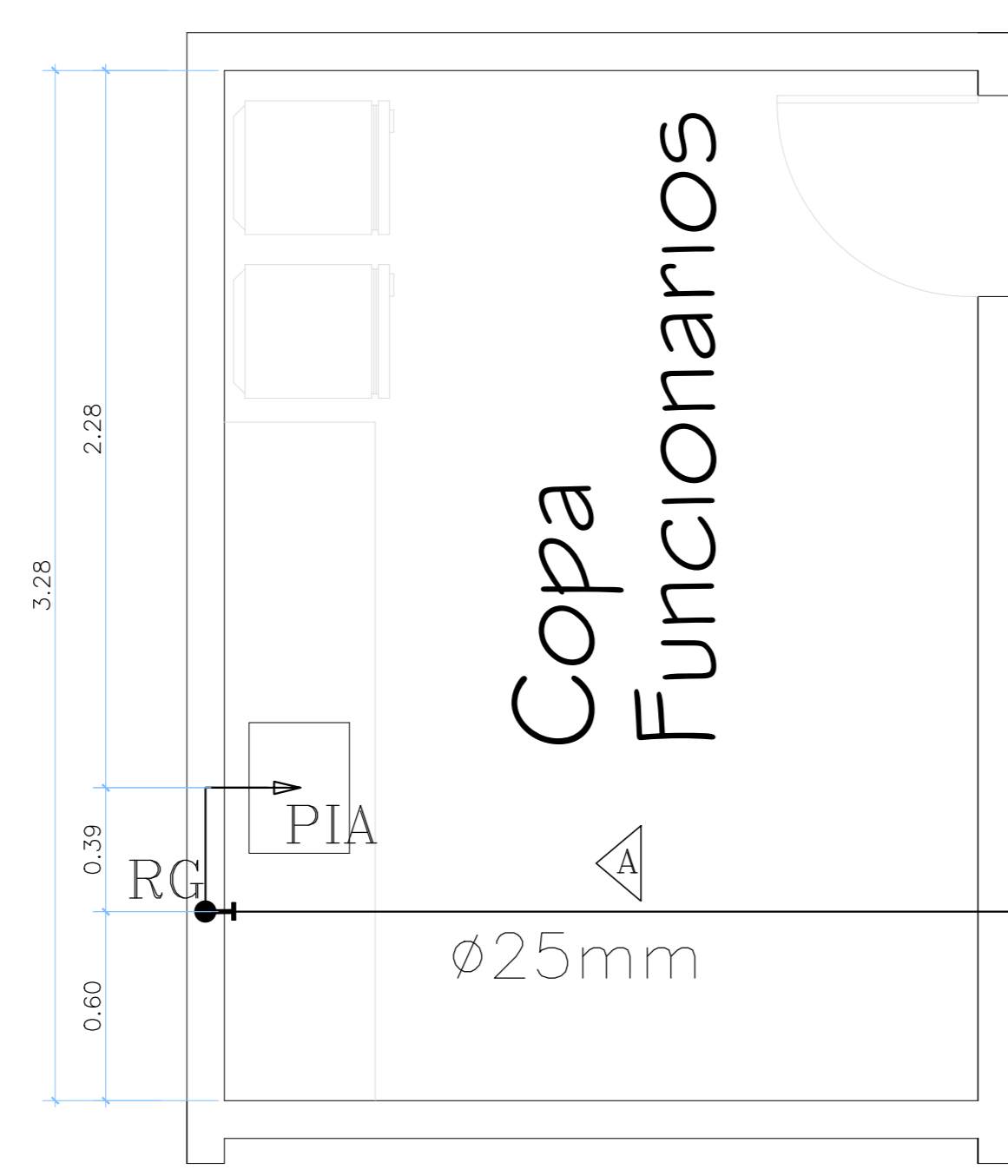
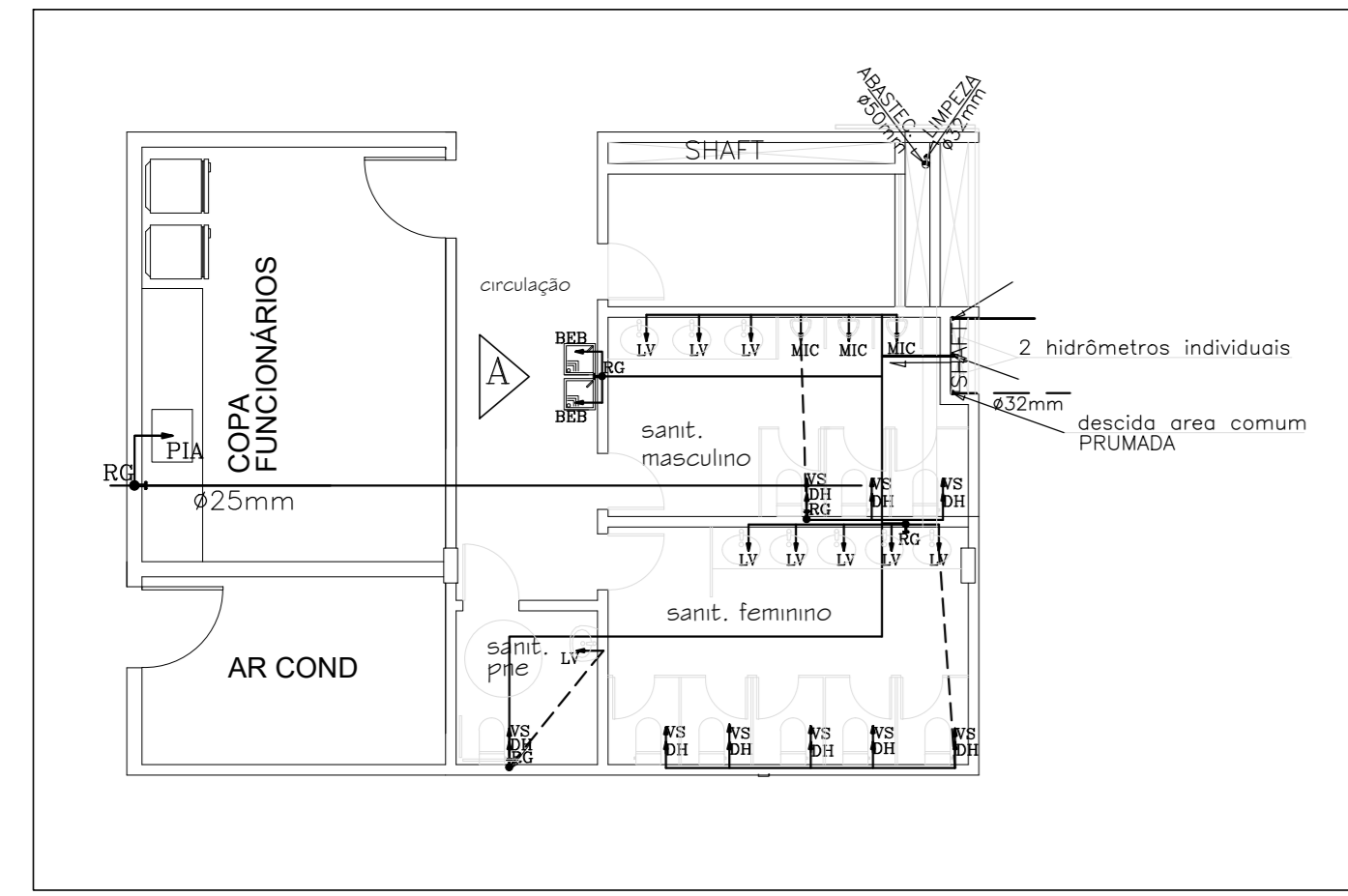

DET. 4
ESC.: 1/100

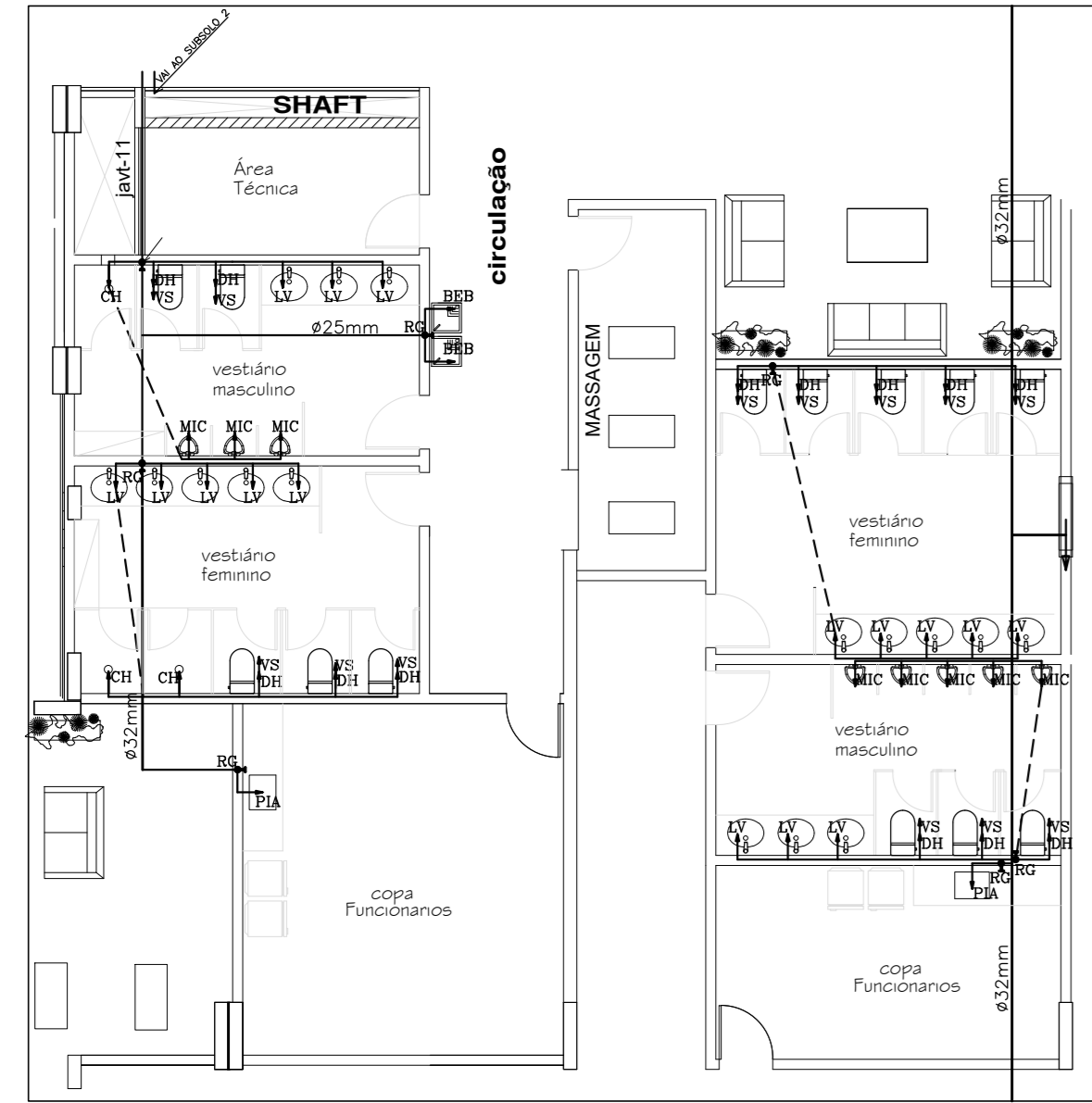

DET. 3
ESC.: 1/100

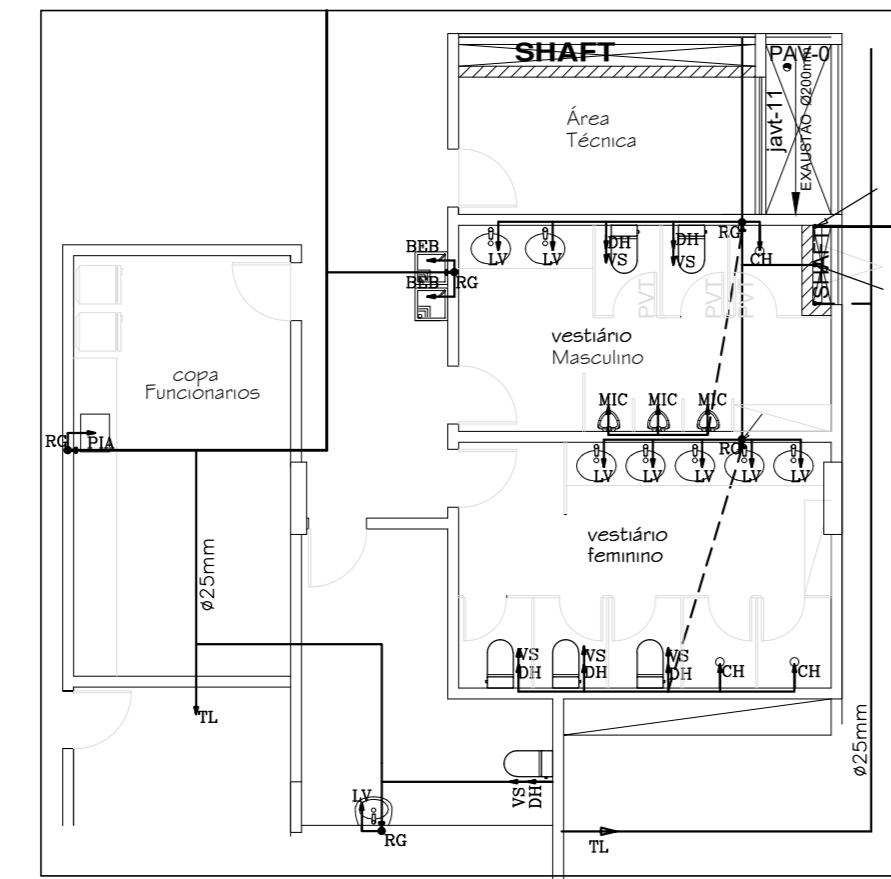

DET. 2
ESC.: 1/100

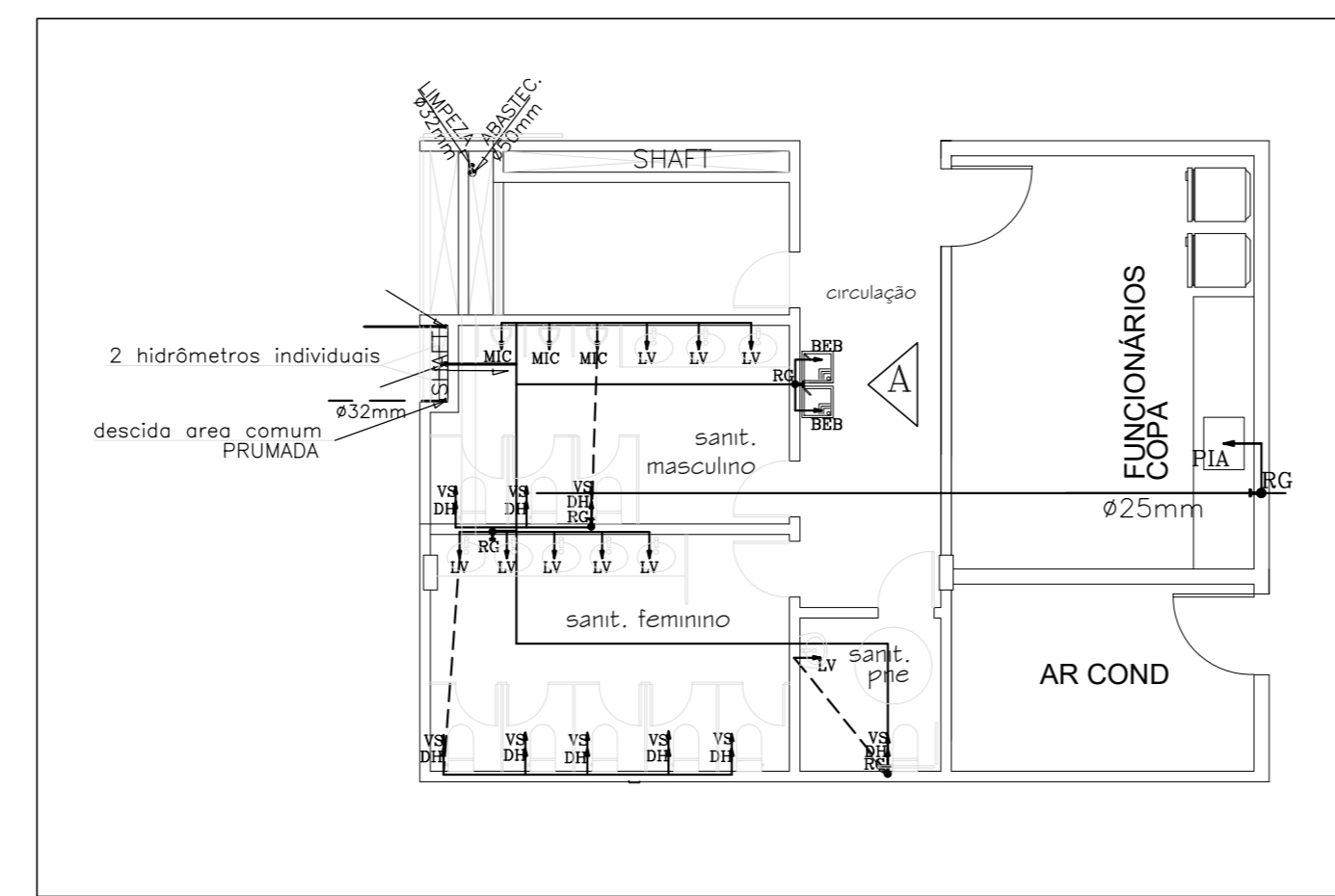

LEGENDA - VISTAS

- TUBULACAO DE AGUA FRIA- PAREDE/TETO
 - TUBULACAO QUE DESCE ALIMENTANDO OS PONTOS
 - Ponto de água - Te 90° com bucha de latão
 - Ponto de água - Joelho 90° com bucha de latão
 - Válvula de descarga
 - Registro de gaveta ou de pressão
- RG = Registro de gaveta
RP = Registro de pressão
VS = Vaso sanitário com caixa acoplada
LV = Lavatório
DH = Ducha Higiénica
CH = Chuveiro
TJ = Torneira de jardim

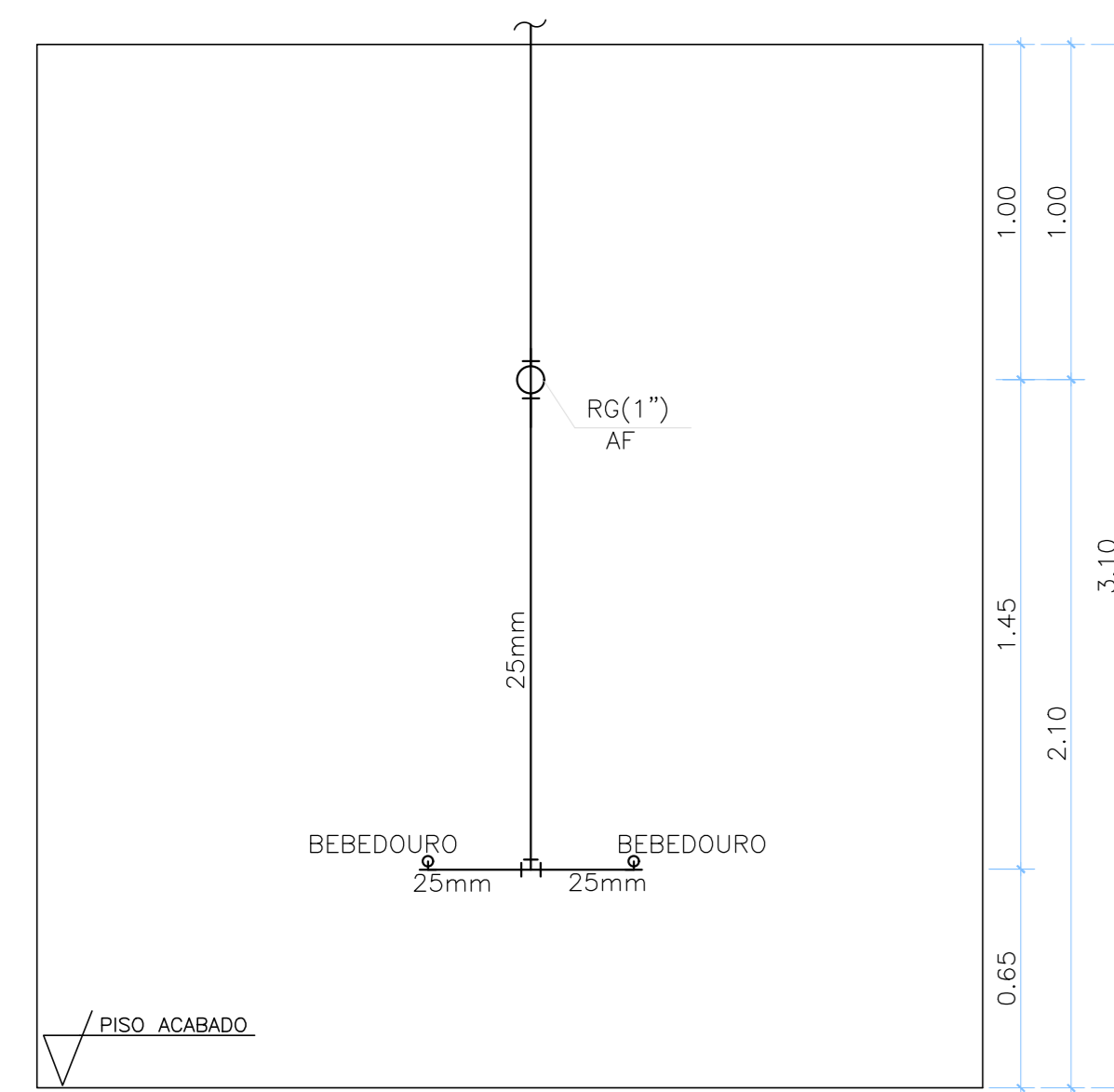

VISTA A - BEBEDOUROS - PAV. TIPO
ESCALA 1:20

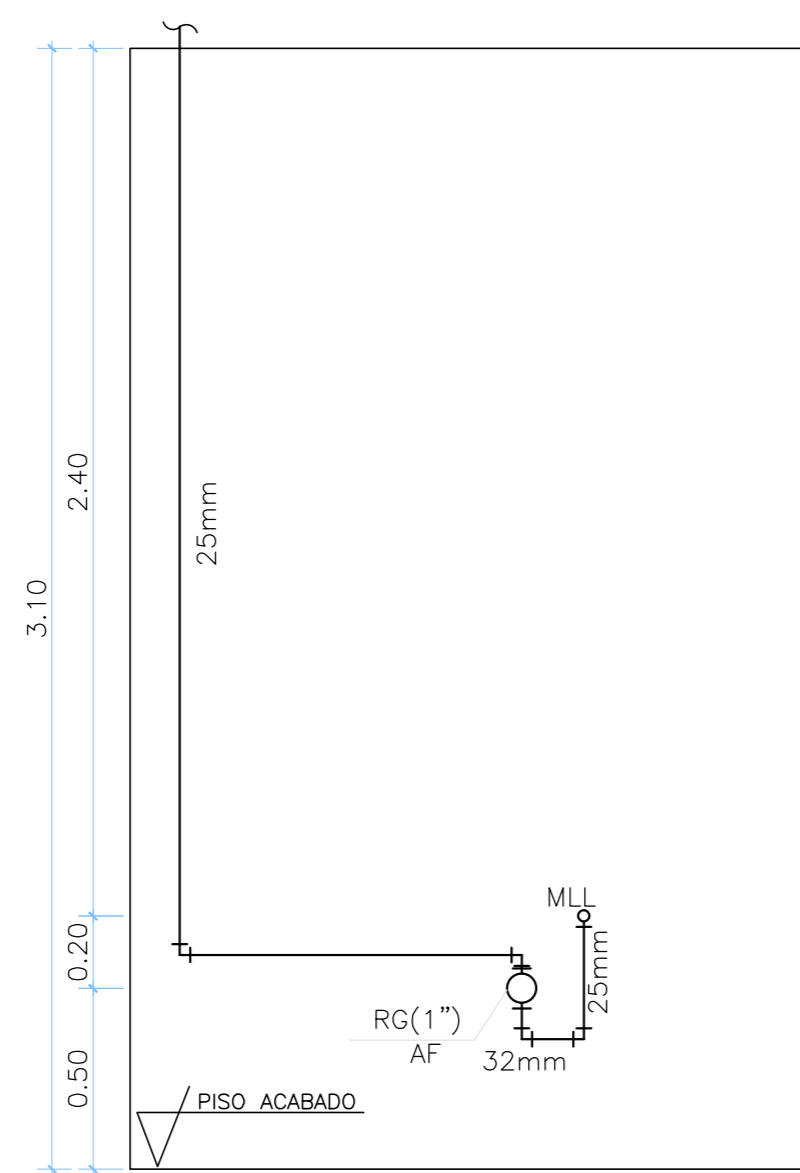

VISTA A - COPA - PAV. TIPO
ESCALA 1:20

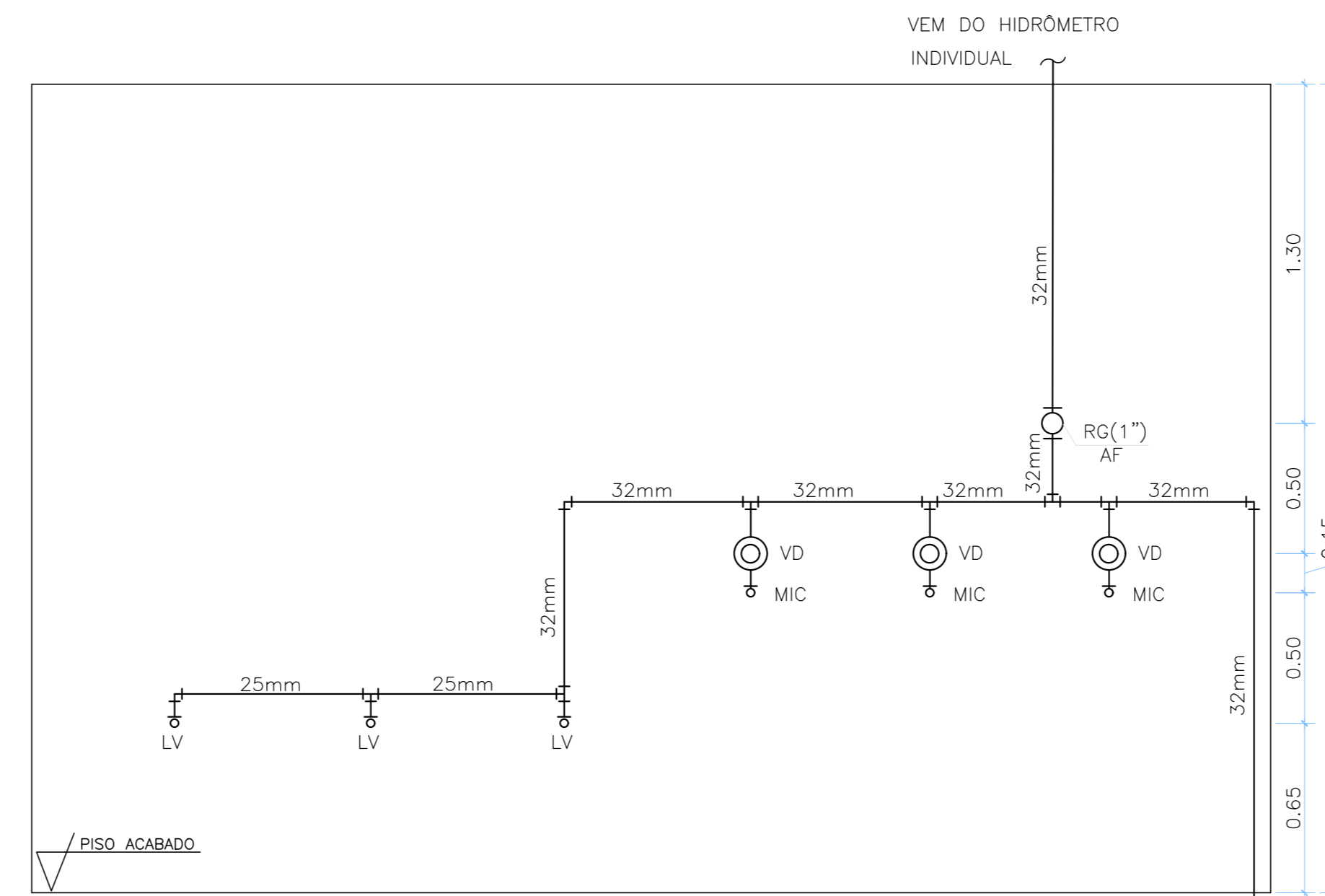

VISTA A - SANIT. MASCULINO - PAV. TIPO
ESCALA 1:20

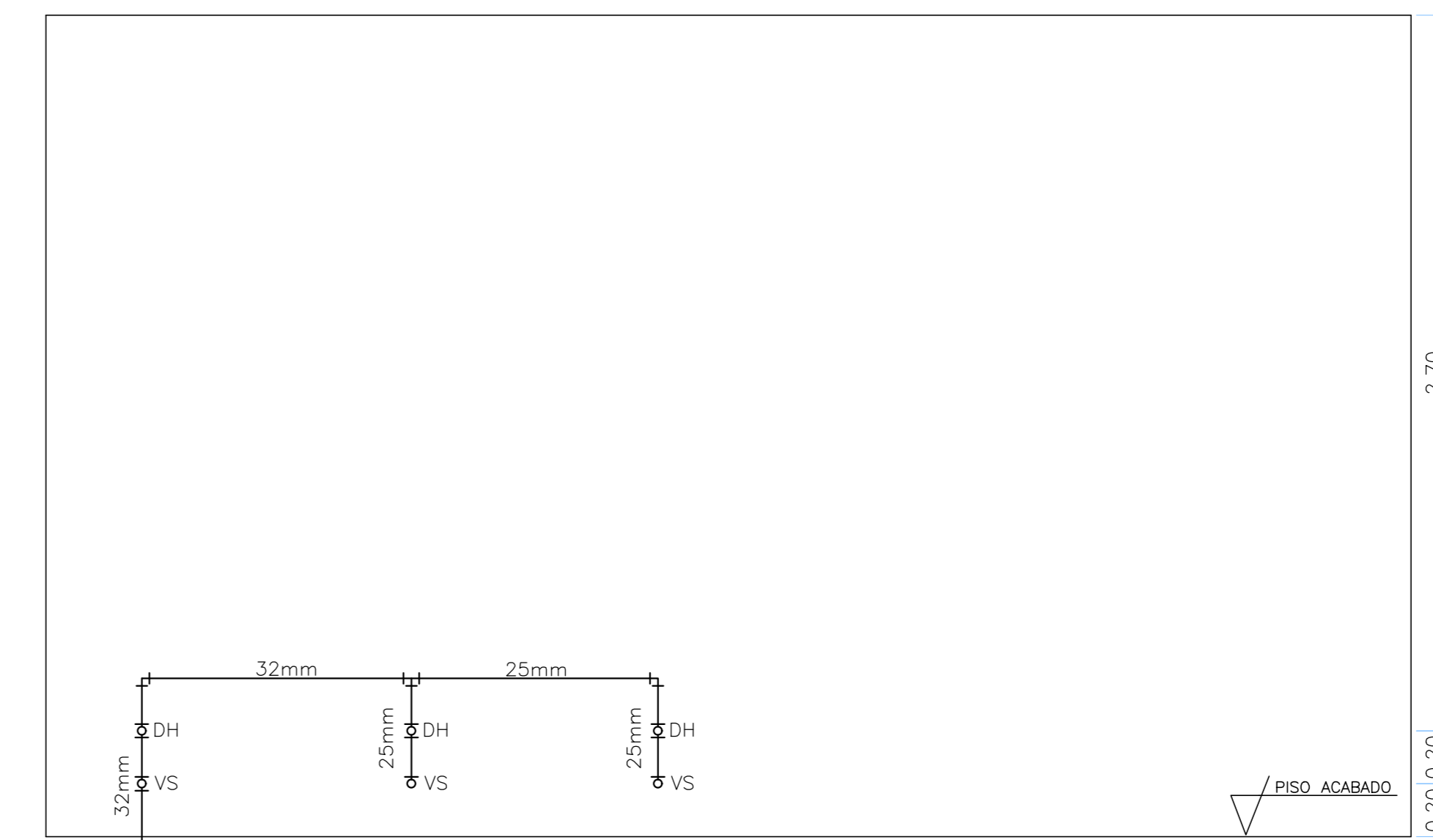

VISTA B - SANIT. MASCULINO - PAV. TIPO
ESCALA 1:20

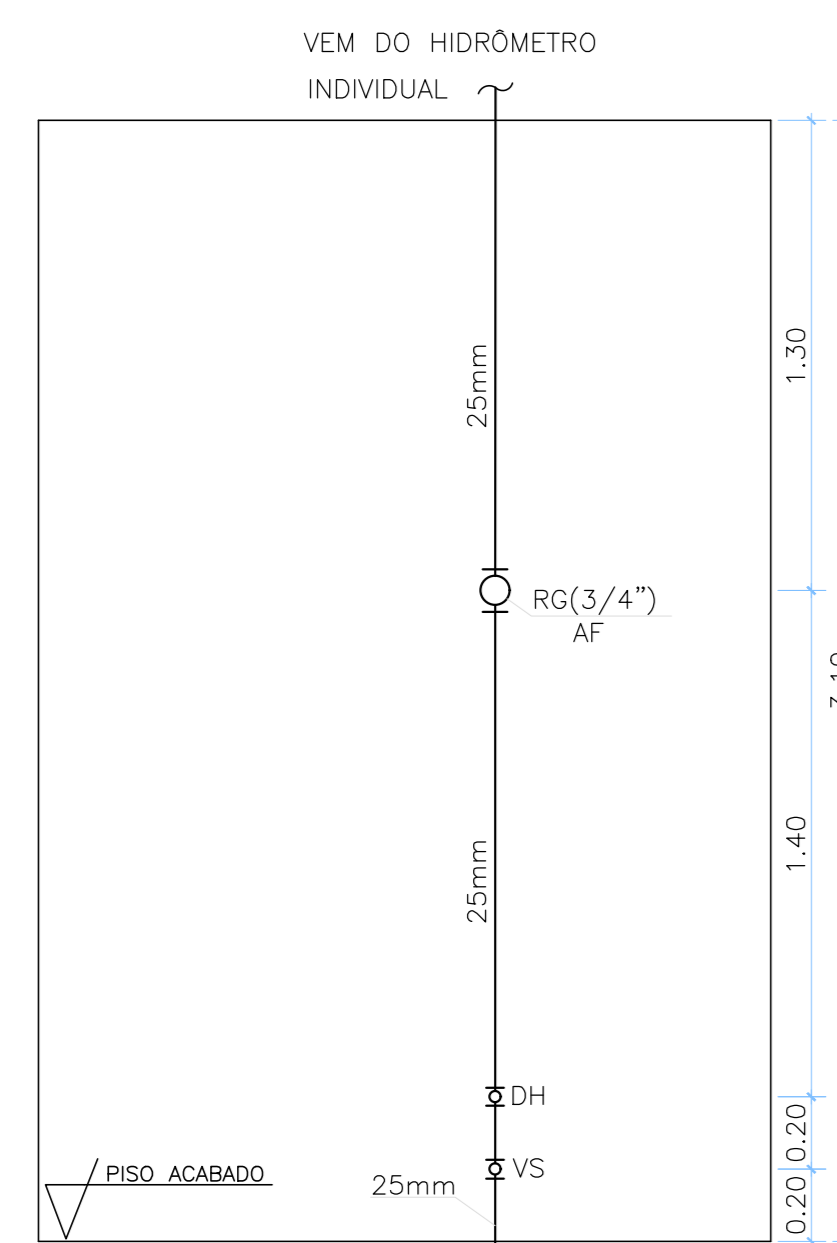

VISTA A - SANIT. PNE - PAV. TIPO
ESCALA 1:20

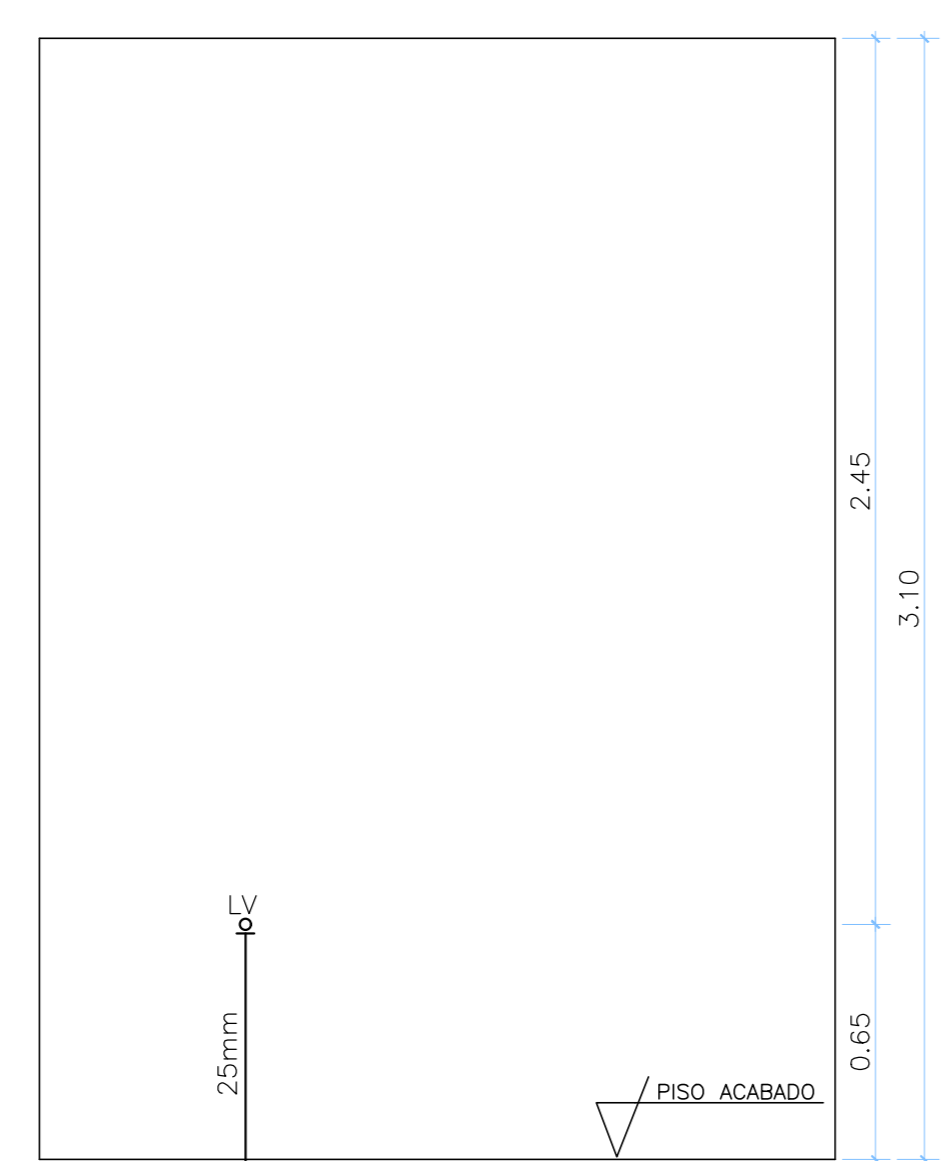

VISTA B - SANIT. PNE - PAV. TIPO
ESCALA 1:20

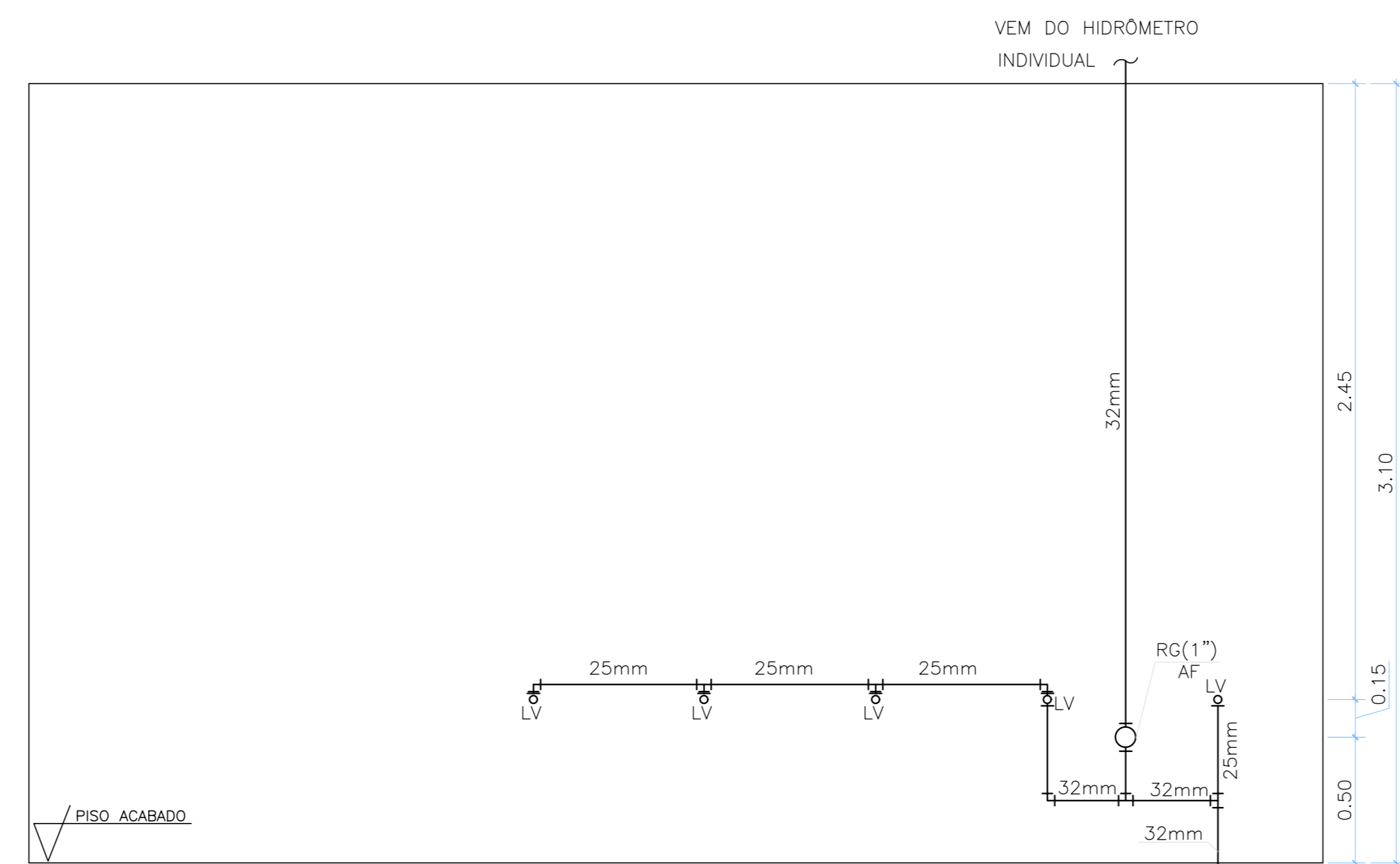

VISTA A - SANIT. FEMININO - PAV. TIPO
ESCALA 1:20

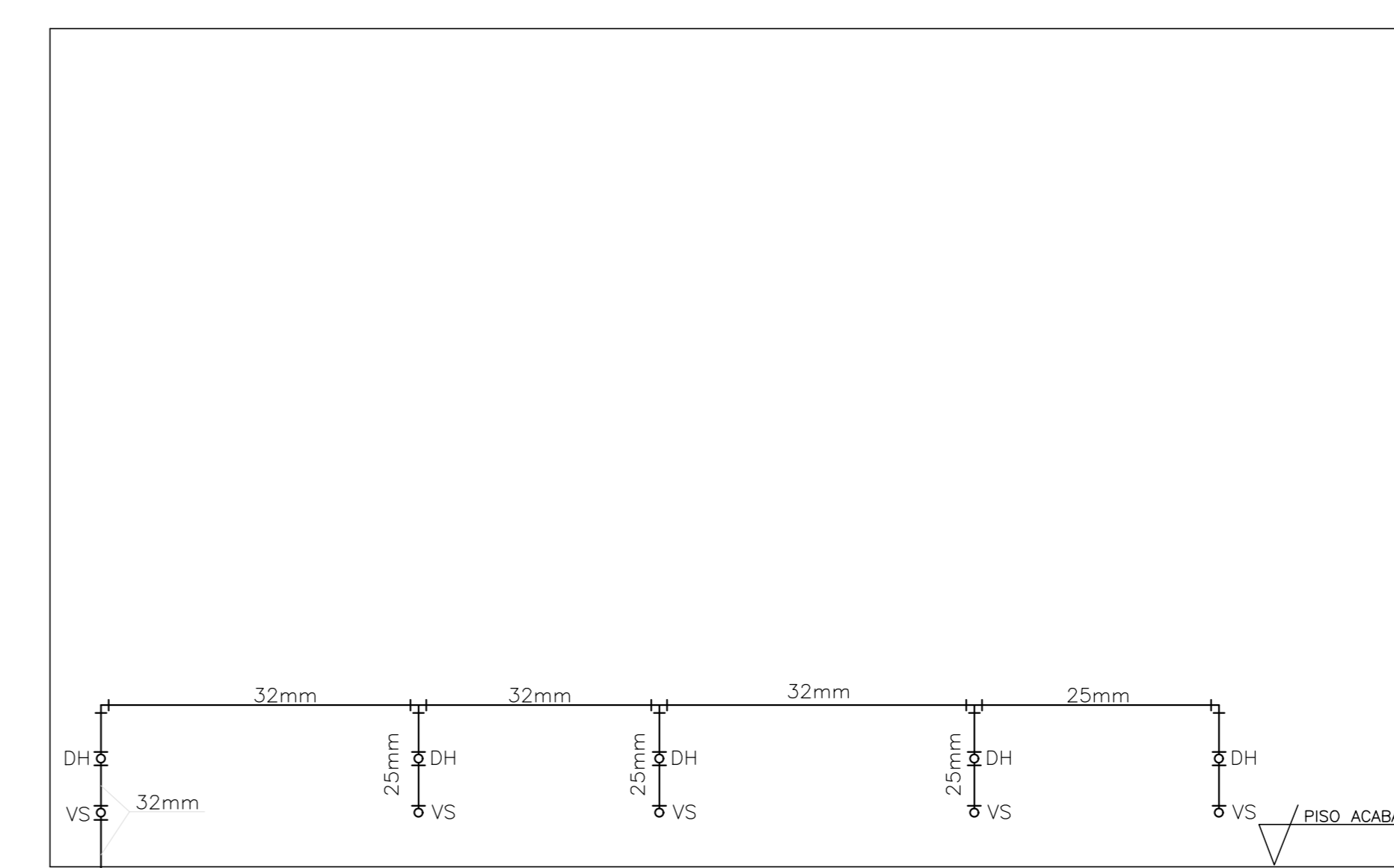

VISTA B - SANIT. FEMININO - PAV. TIPO
ESCALA 1:20

DETALHES E VISTAS DO TÉRREO / PAV. TIPO E COBERTURA

6			
5			
4			
3			
2			
1 (AS BUILT)		WESLEY	AGO/2014
0 EMISSÃO INICIAL			JAN/2010
PROJETO	ASSUNTO	DESENHADO POR	RESPONSÁVEL
BRASILIA - DF			
ENDEREÇO : SGAN QUADRA 712/912 CONJUNTO E			
PROPRIETÁRIO : CEDRO PARTICIPAÇÕES E EMPREENDIMENTOS LTDA E OUTROS			
AUTOR DO PROJETO :			
RESPONSÁVEL TÉCNICO :			
PROPRIETÁRIO _____			
AUTOR DO PROJETO _____ CREA _____			
RESPONSÁVEL TÉCNICO _____ CREA _____			
CEB _____ CREA _____			
EMPRESA :		CEDRO PARTICIPAÇÕES E EMPREENDIMENTOS LTDA E OUTROS	
VISO :		HIDRAULICO AS BUILT	
CONTÉUDO :		DETALHES E VISTAS - DETALHE PAV. TERREO/TPD E COBERTURA -	
DATA :		ABR/2015	
DESENHO :		WESLEY	
ESCALA :		INDICADA	
FOLHA :		09/11	

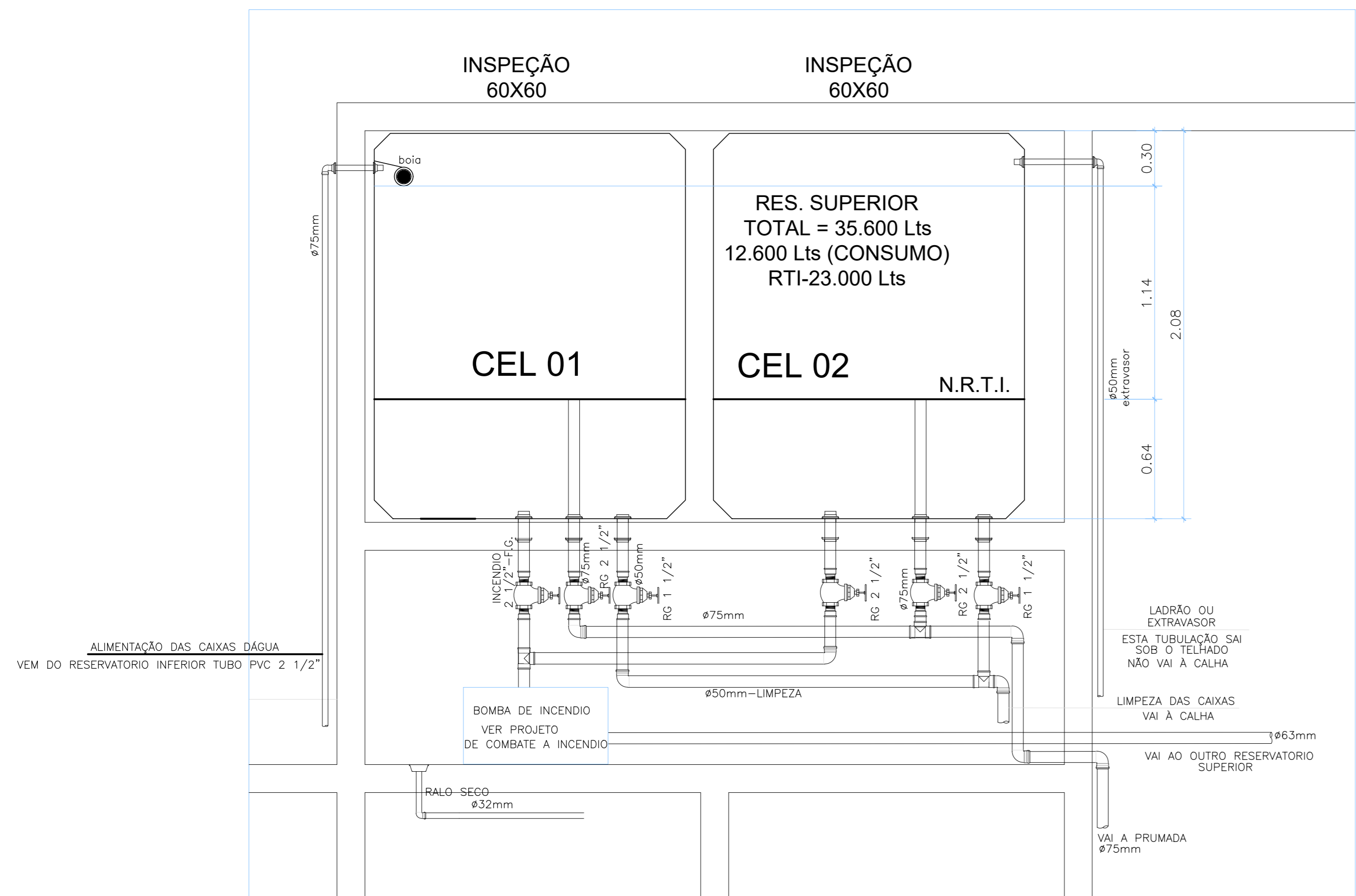

Detalhe do Barrilete-Vista
Esc.: 1:20

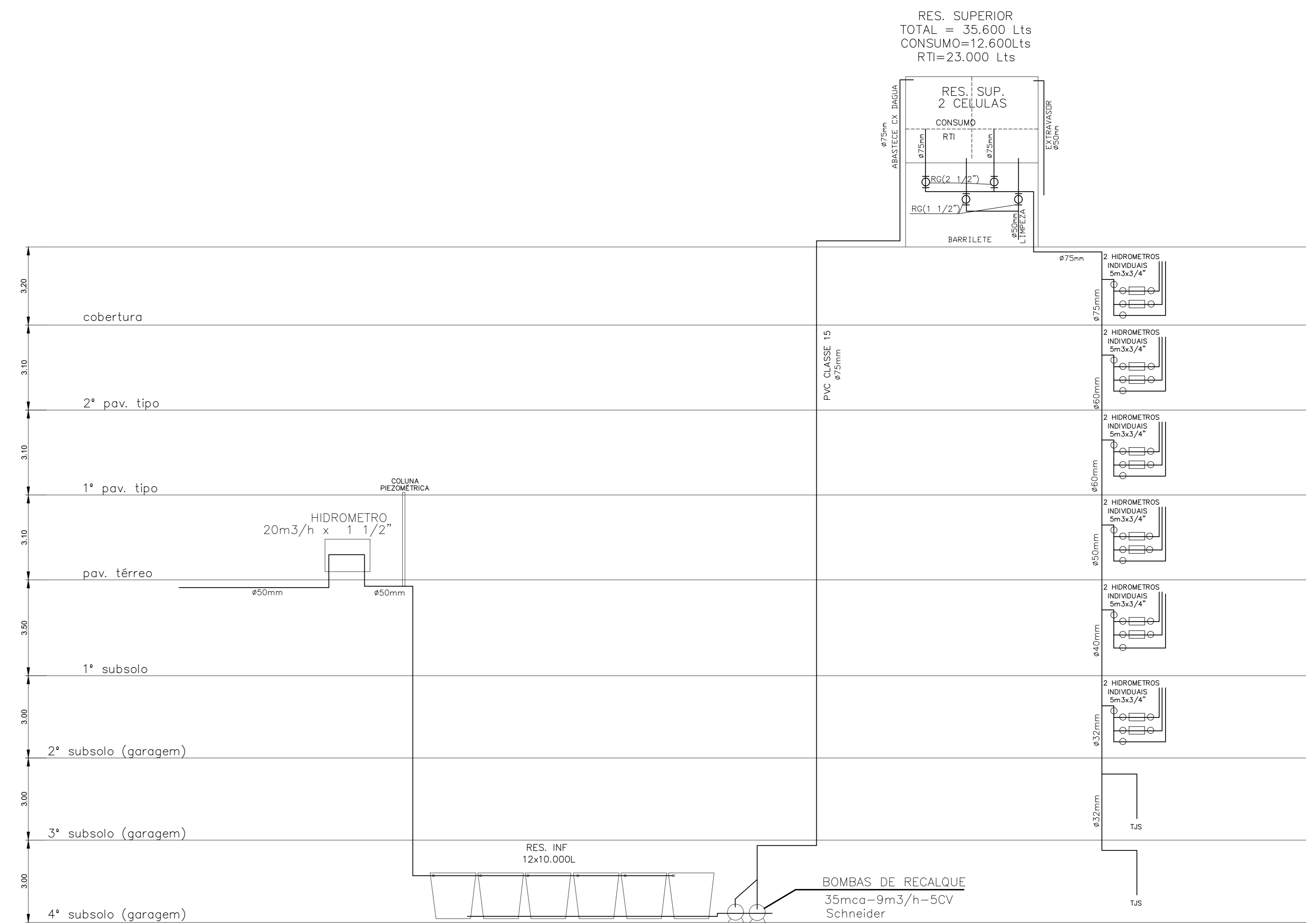

CORTE ESQUEMATICO
SEM ESCALA

CARACTERISTICAS DO HIDRÔMETRO GERAL

DIÂMETRO DE ENTRADA 50mm (1 1/2")
 DIÂMETRO DE SAÍDA 50mm (1 1/2")
 VAZÃO MÁXIMA 20m³/h x 1 1/2"
 VAZÃO NOMINAL 10m³/h x 1 1/2"
 PRESSÃO MÁXIMA DE TRABALHO: 10 bar
 VAZÃO DE TRANSIÇÃO - Q_t=150 l/h
 VAZÃO MÍNIMA - Q_{min}=100 l/h
 INÍCIO DE FUNCIONAMENTO TÍPICO 30 l/h
 PERDA DE CARGA A Q MAX < 1 bar
 COMPRIMENTO 300mm
 PESO 5,7 KG

MARCA INDICADA: ACTARIS - FLOSTAR

- Recomenda-se purgar a tubulação, antes de instalar o medidor no ponto mais baixo da mesma
- Recomenda-se também a instalação de filtro antes do medidor.
- Verifique o modelo do filtro com o revendedor do hidrômetro
- Não soldar perto do medidor (altas temperaturas podem danificar o kit interno)
- Instalar somente na posição horizontal

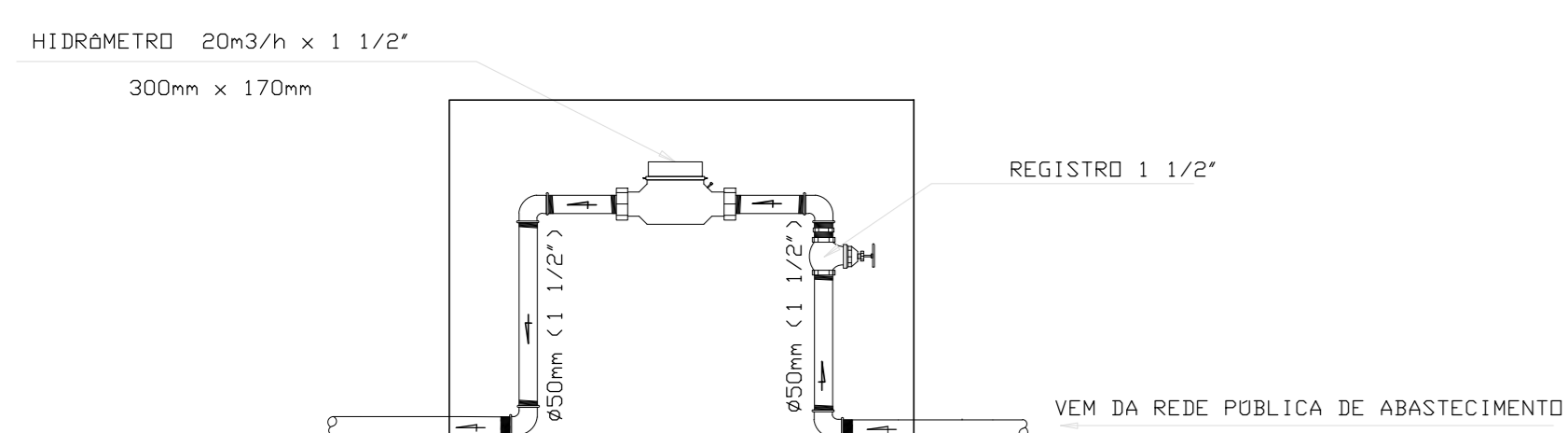

Detalhe da Caixa do Hidrômetro
Esc.: 1:10

CARACTERISTICAS DOS HIDRÔMETROS INDIVIDUAIS

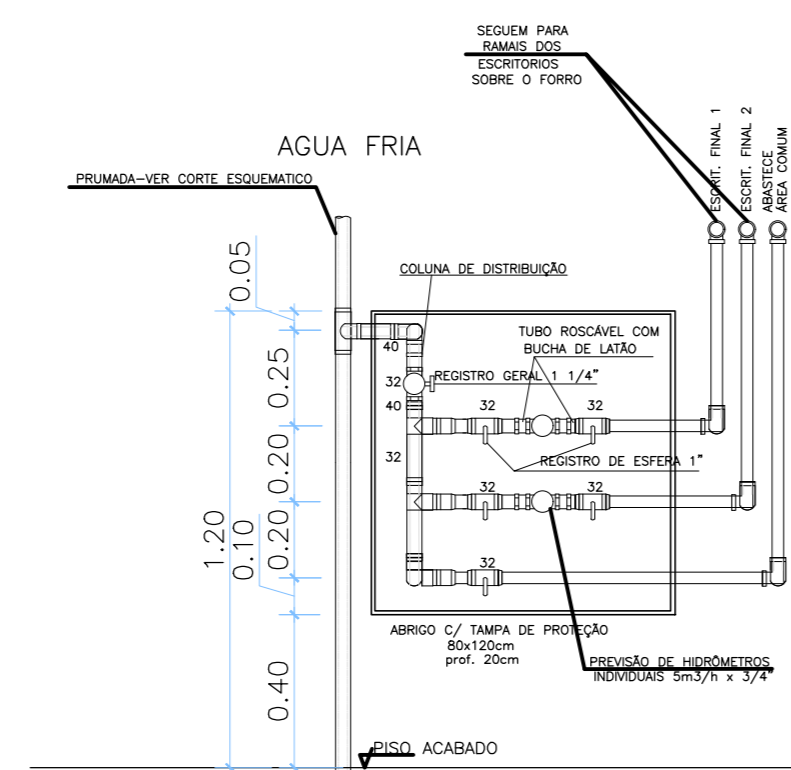

VISTA DA PRUMADA NO ARMÁRIO DO HALL
Sem Escala

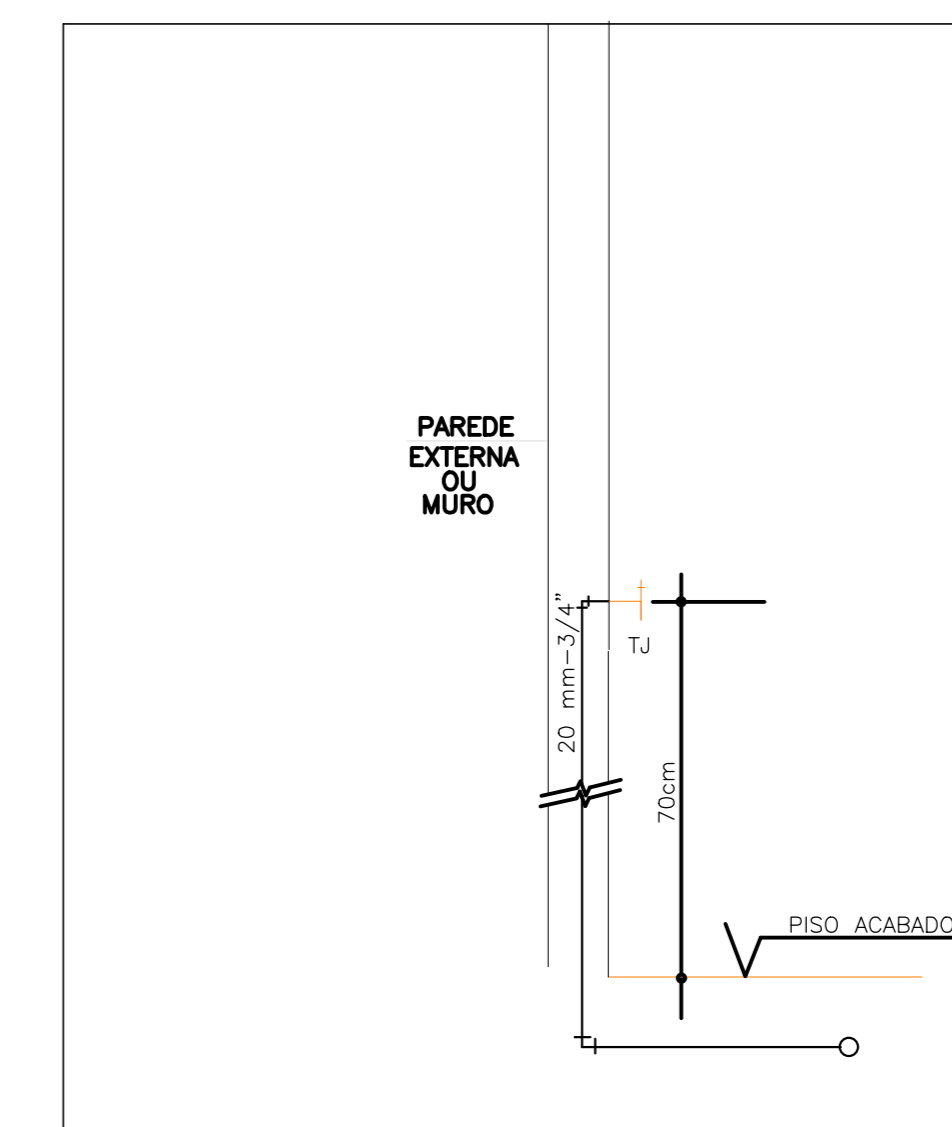

DETALHE DAS TORNEIRAS DE JARDIM
ESCALA 1:20

DIMENSIONAMENTO DAS BOMBAS - PROJ. HIDRAULICO									
BOMBAS	LOCAL DE INSTALAÇÃO	POTENCIA MOTOR	H _{man}	VAZÃO	Ø SUGÃO	Ø REC.	MODELO	TIPO DE BOMBA	VOLUME DO RESERV. INF.
RECALQUE	4º SUBSOLO	5CV + 1RES	35mca	9m ³ /h	Ø75	Ø75	SCHNEIDER - DB20 TRIFASICA	CENTRIFUGA	120.000 L

6			
5			
4			
3			
2			
1	(AS BUILT)	WESLEY	AGO/2014
0	EMISSÃO INICIAL		JAN/2010
REV	ASSUNTO	DESENO POR	RESPONSÁVEL

BRÁSILIA - DF
 ENDEREÇO : SGAN QUADRA 712/912 CONJUNTO E
 PROPRIETÁRIO : CEDRO PARTICIPAÇÕES E EMPREENDIMENTOS LTDA E OUTROS
 AUTOR DO PROJETO :
 RESPONSÁVEL TÉCNICO :

PROPRIETÁRIO _____
 AUTOR DO PROJETO _____ OREA _____
 RESPONSÁVEL TÉCNICO _____ OREA _____

CEB	OREA
EMPRESA : CEDRO PARTICIPAÇÕES E EMPREENDIMENTOS LTDA E OUTROS	

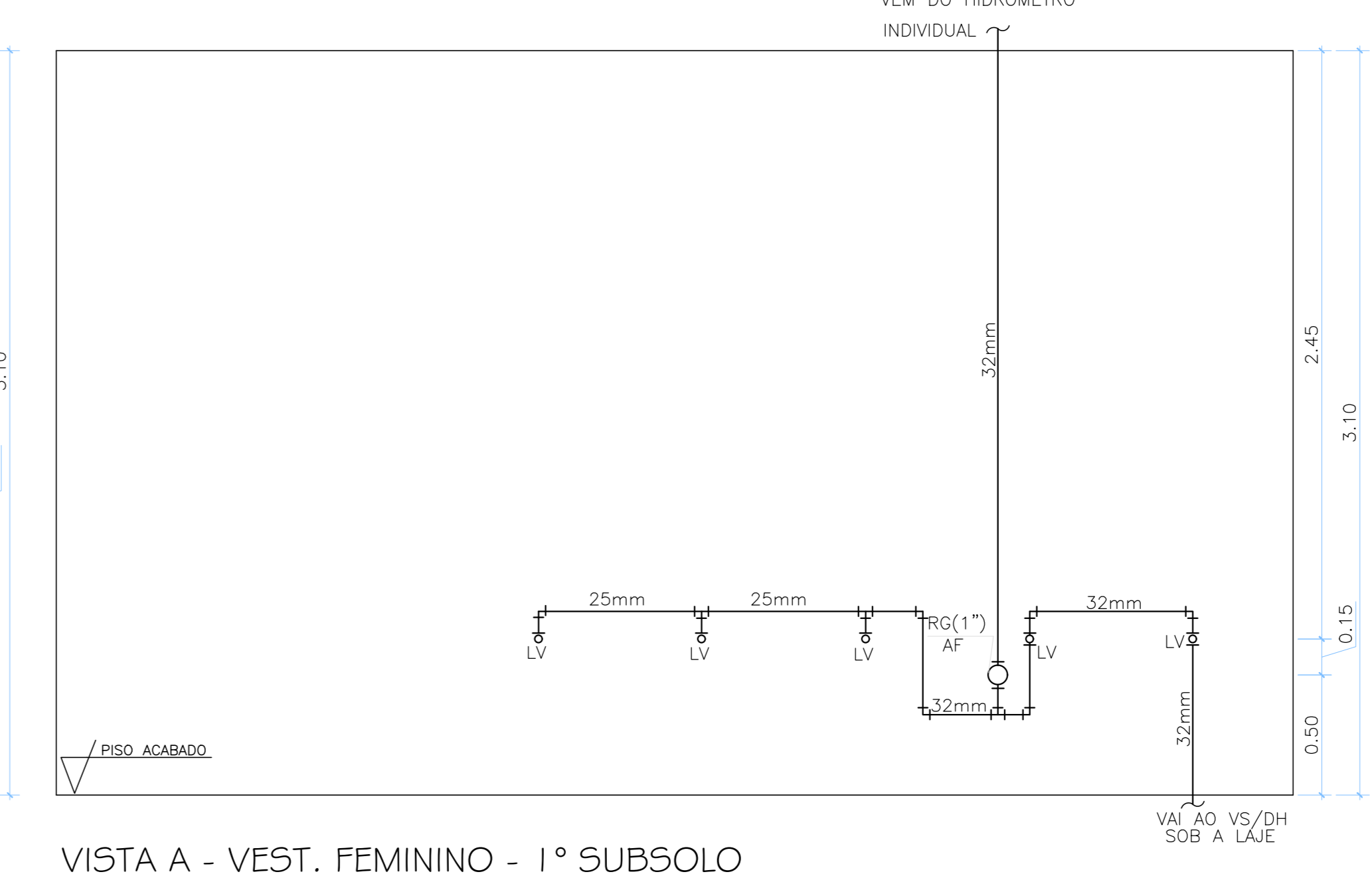
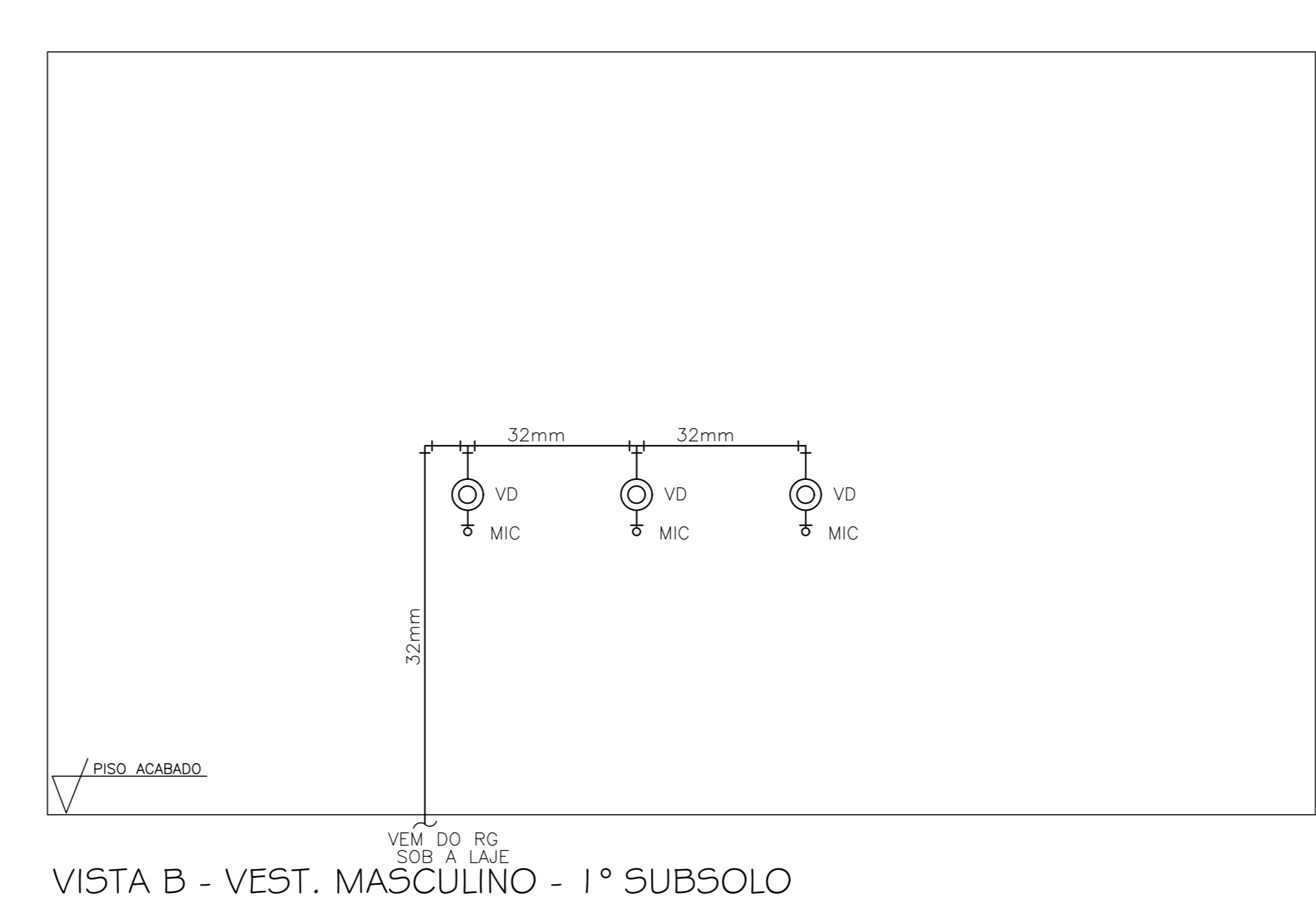
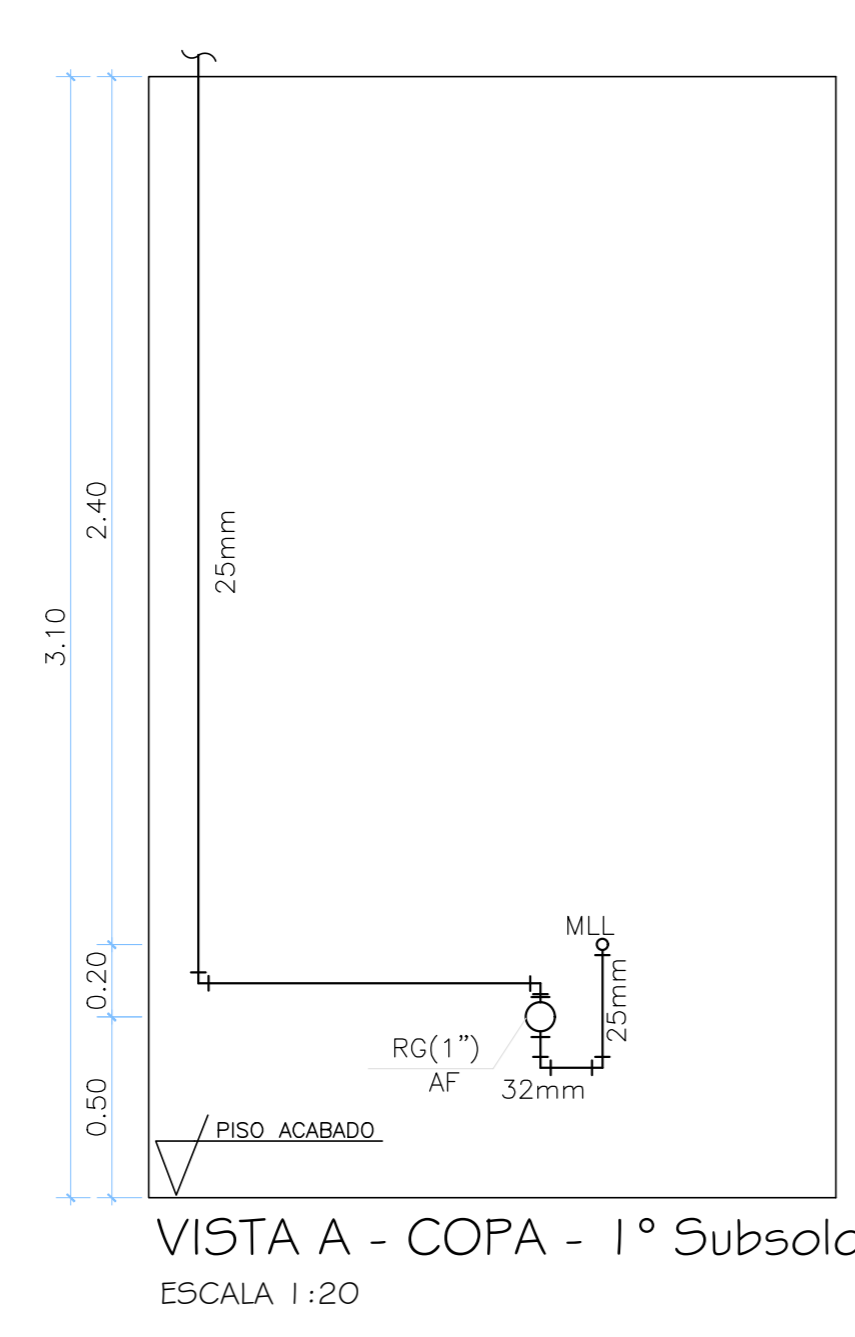
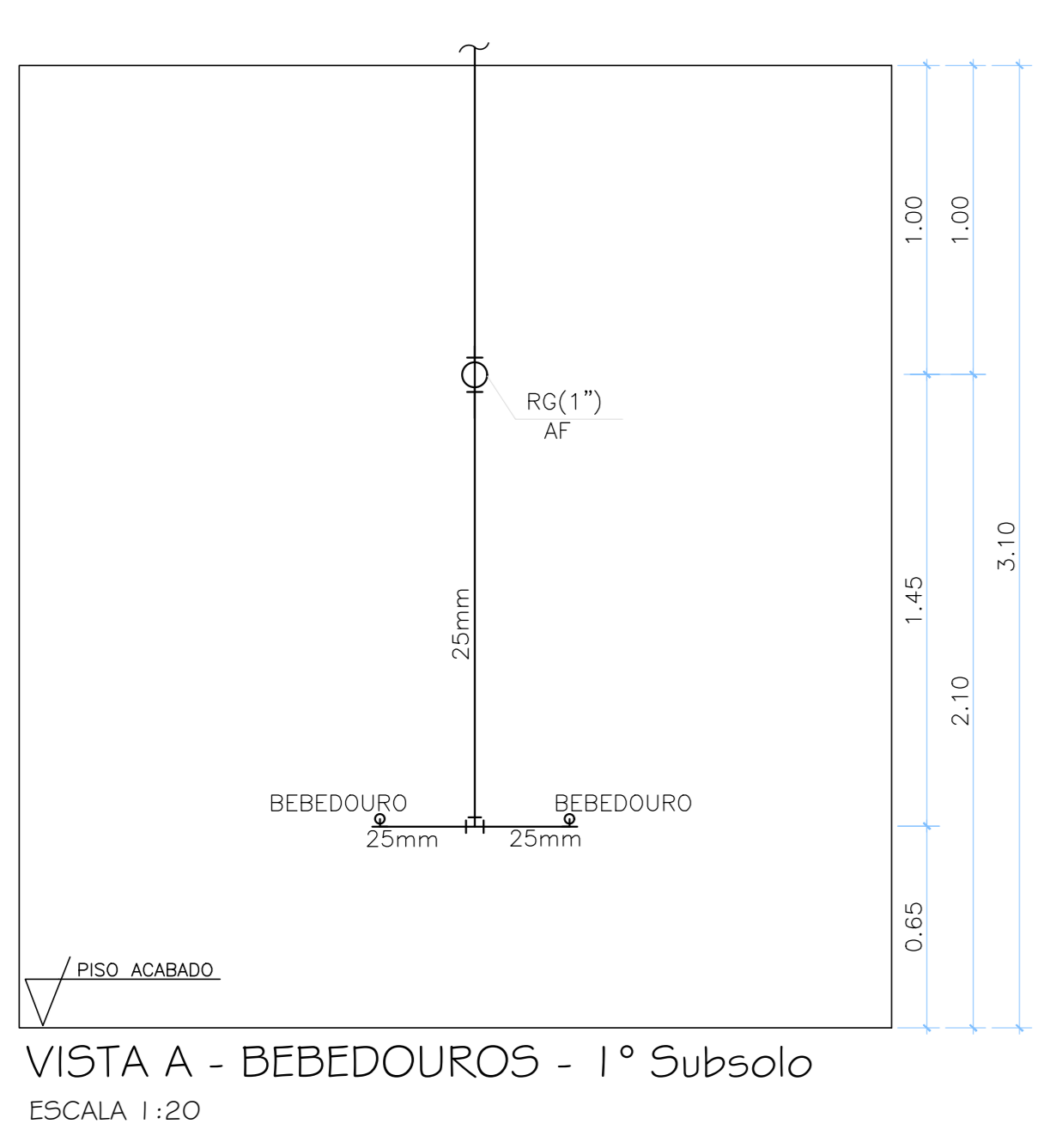
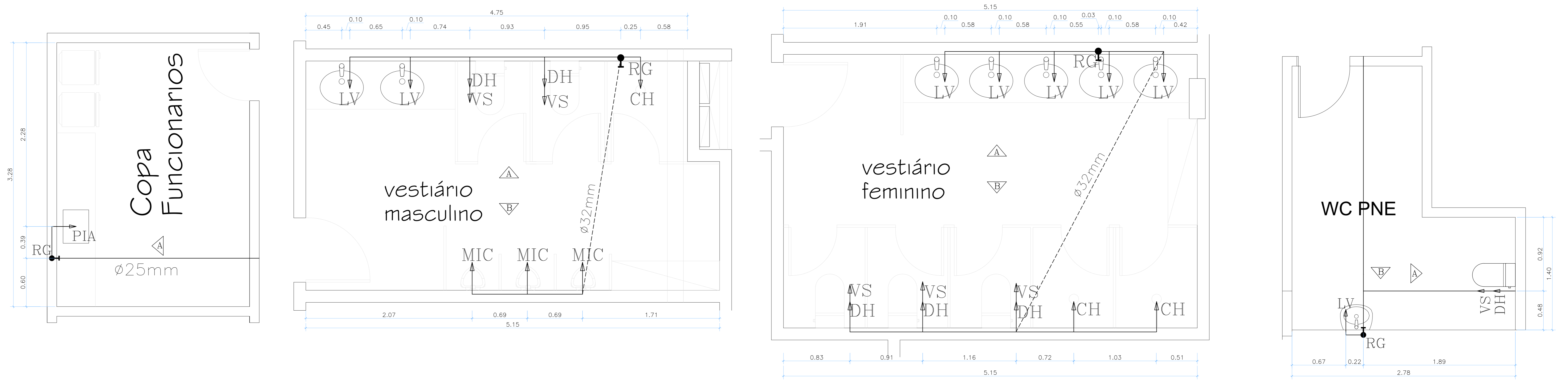

LEGENDA - VISTAS

- TUBULACAO DE AGUA FRIA - PAREDE/TETO
- TUBULACAO QUE DESCE ALIMENTANDO OS PONTOS
- Ponto de água - Te 90° com bucha de latão
- Ponto de água - Joelho 90° com bucha de latão
- Válvula de descarga
- Registro de gaveta ou de pressão

RG = Registro de gaveta
 RP = Registro de pressão
 VS = Vaso sanitário com caixa acoplada
 LV = Lavatório
 DH = Ducha Higiénica
 CH = Chuveiro
 TJ = Torneira de jardim

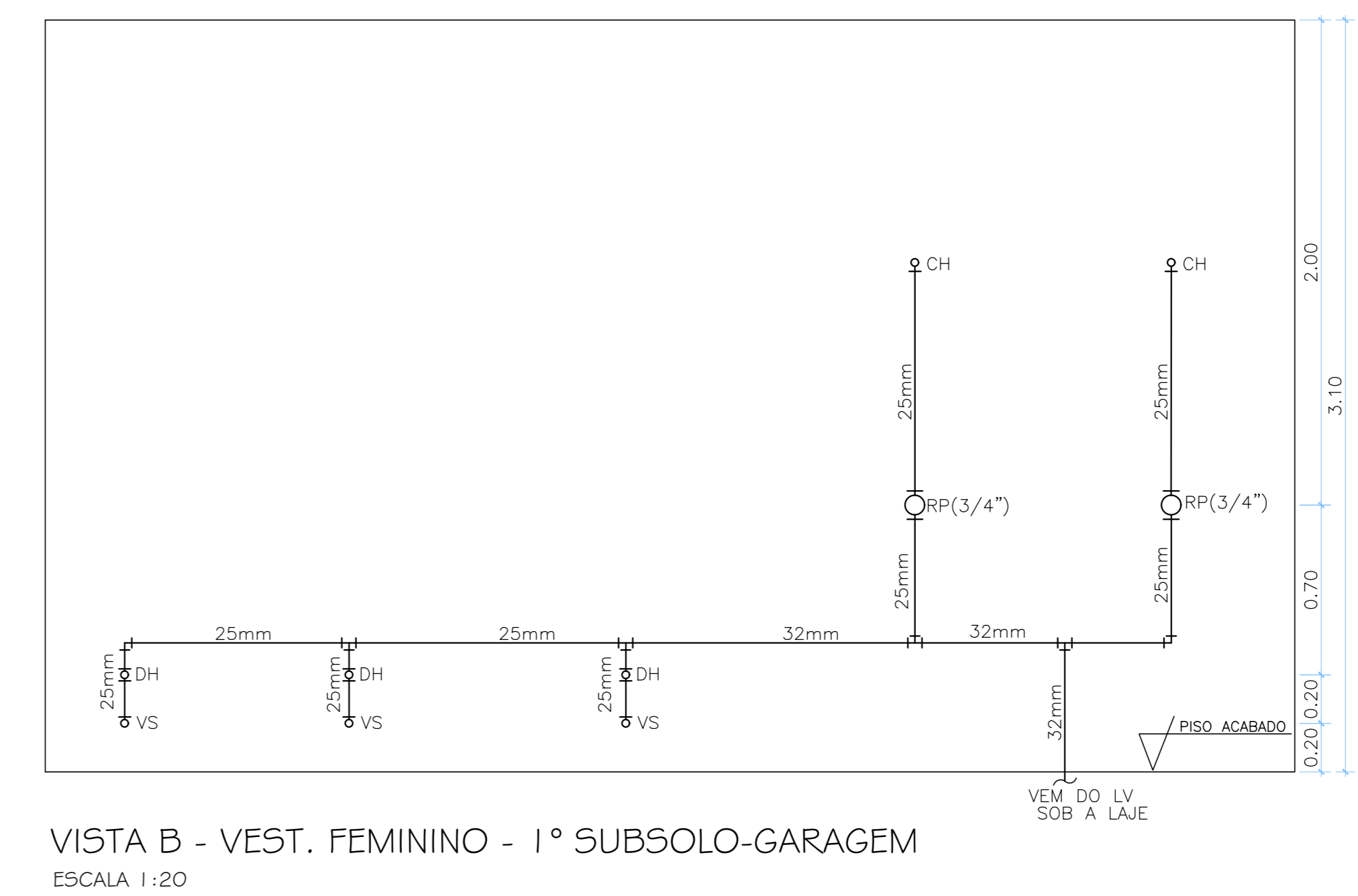
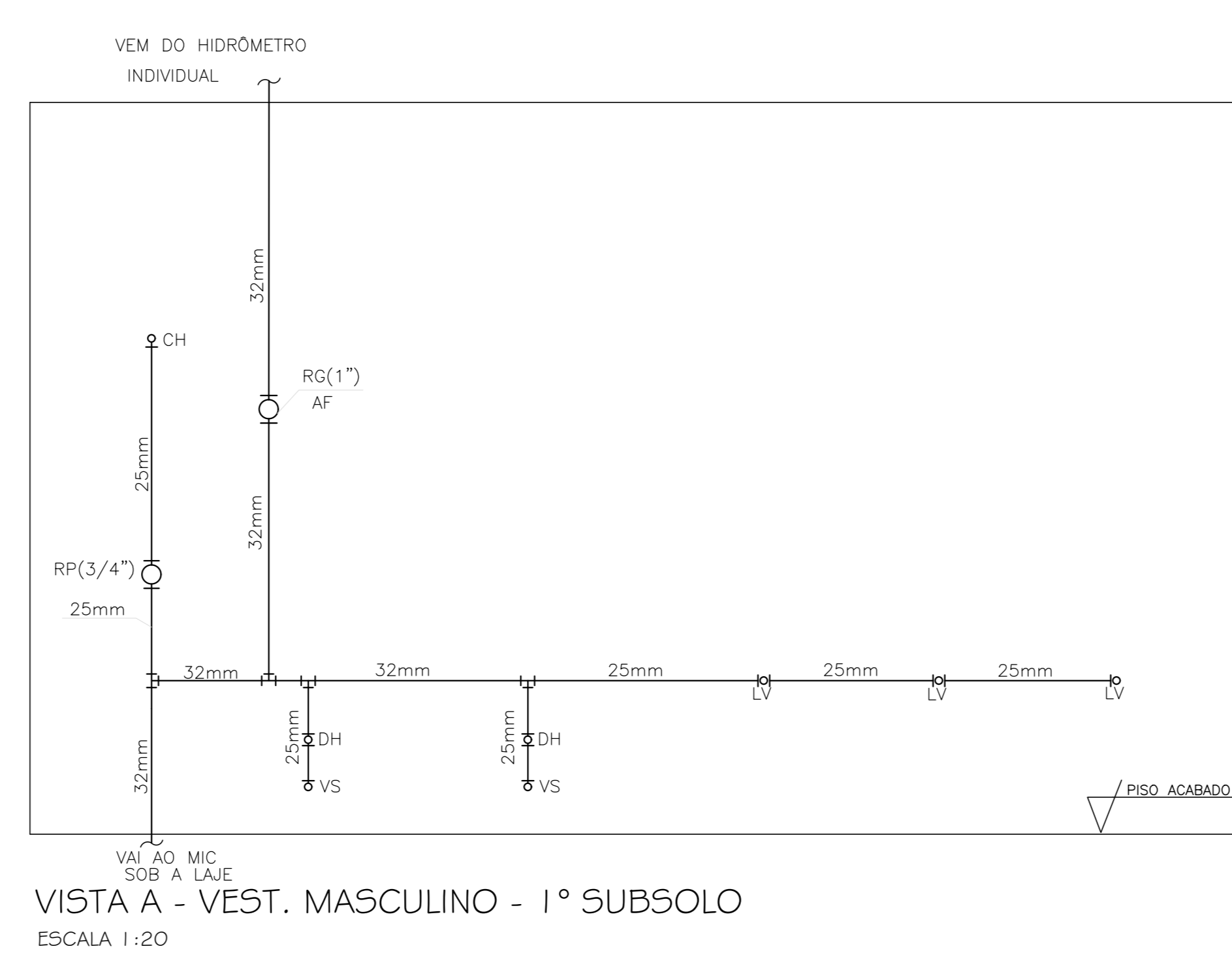
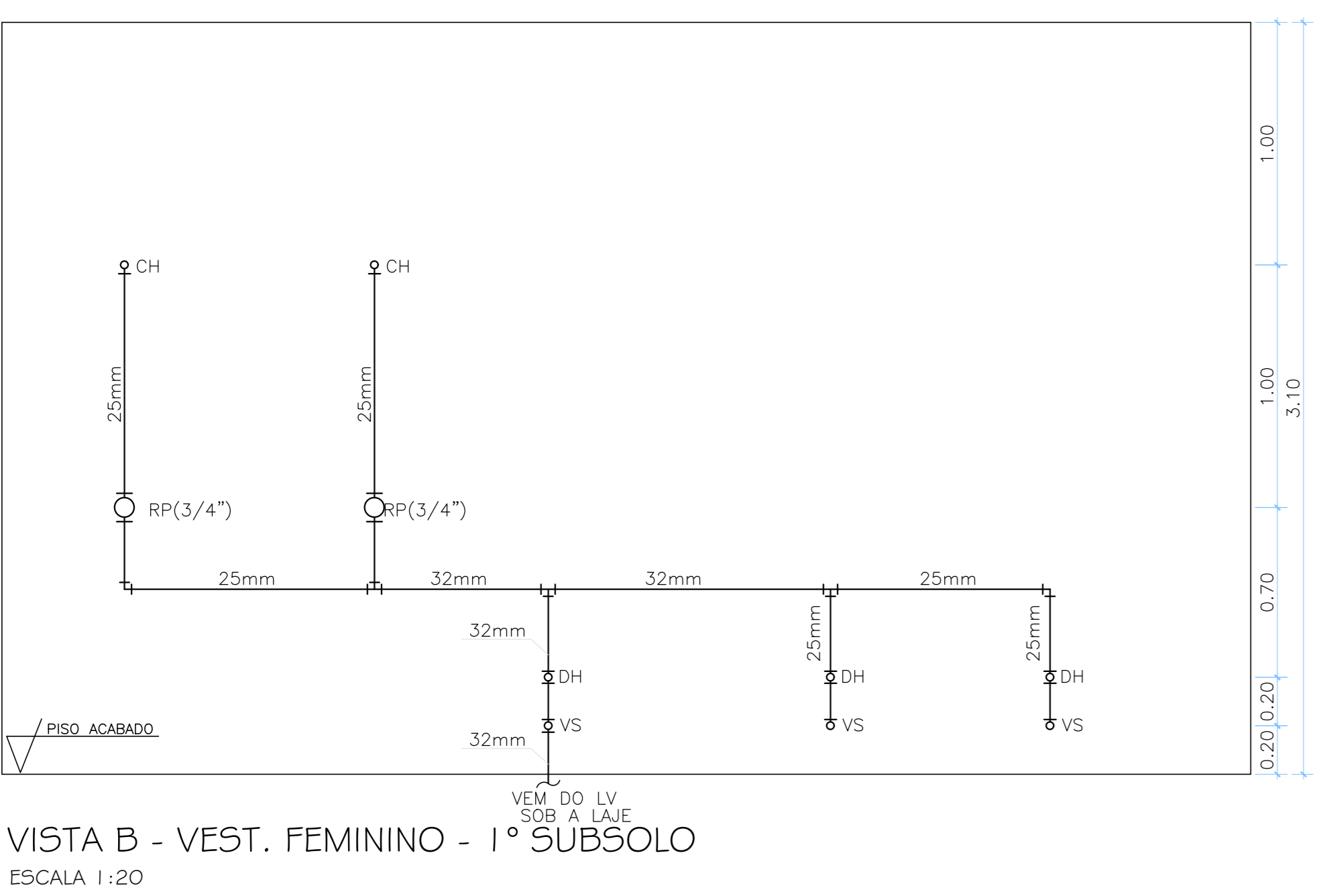

6			
5			
4			
3			
2			
1	(AS BUILT)	WESLEY	AGO/2014
0	EMISSÃO INICIAL		JAN/2010
REV		DESCRIÇÃO POR RESPONSÁVEL	DATA
BRASILIA - DF			
ENDEREÇO : SGAN QUADRA 712/912 CONJUNTO E			
PROPRIETARIO : CEDRO PARTICIPAÇÕES E EMPREENDIMENTOS LTDA E OUTROS			
AUTOR DO PROJETO :			
RESPONSÁVEL TÉCNICO :			
PROPRIETARIO _____			
AUTOR DO PROJETO _____ CREA _____			
RESPONSÁVEL TÉCNICO _____ CREA _____			
EMPRESA : CEDRO PARTICIPAÇÕES E EMPREENDIMENTOS LTDA E OUTROS			
HID.		CONTIÚDO: DETALHES E VISTAS - DETALHE	FOLHA 11/11
DATA: ABR/2013	DESENHO: WESLEY	ESCALA: INDICADA	

DETALHES E VISTAS DO 1º SUBSOLO