



sesc
UNIFORMES

CODEL – Coordenação de Desenvolvimento Físico, Esportivo e Lazer

**Catálogo de
Especificações
e Padronização
Visual**

Desenho Técnico Colorido



Descrição Técnica

Gola careca 2 cm de largura, costurada em máquina overloque, ponto reforçado na cor 2. Aplicação de viés ombro a ombro, passando pelo decote traseiro, em máquina pespontadeira, ponto corrente.

Manga curta fixada em máquina overloque, ponto reforçado. Barra de 2 cm rebatida em máquina galoneira, 2 agulhas. Espaçamento entre costuras 0,4 cm.

Frente com decote careca. **Recorte assimétrico** no peito, partindo da cava esquerda até a lateral, abaixo da cava direita, formato arco na cor 2, costurado em máquina overloque, ponto reforçado. Aplicação de vivo de 0,4cm de largura na cor 3, através de aparelho adaptado à máquina.

Logo SESC aplicada em serigrafia à base d'água, localizada no peitoral do lado esquerdo de quem veste.

Obs: seguir orientações contidas na ficha de personalização.

Ombro costurado em máquina overloque, ponto reforçado.

Costas decote alto. **Recorte horizontal** costurado em máquina overloque, ponto reforçado. Aplicação de vivo de 0,4cm de largura na cor 3, através de aparelho adaptado à máquina.

Lateral costurada em máquina overloque, ponto reforçado.

Barra de 2 cm de largura, rebatida em máquina galoneira, 2 agulhas. Espaçamento entre costuras 0,4 cm.

EMPRESA: SESC

MODELO: Camiseta Manga Curta Unissex

SETOR/ ÁREA: CODEL - Instrutor I e II

GRADE: PP - P - M - G - GG - XG - XGG - EG

Desenho Técnico

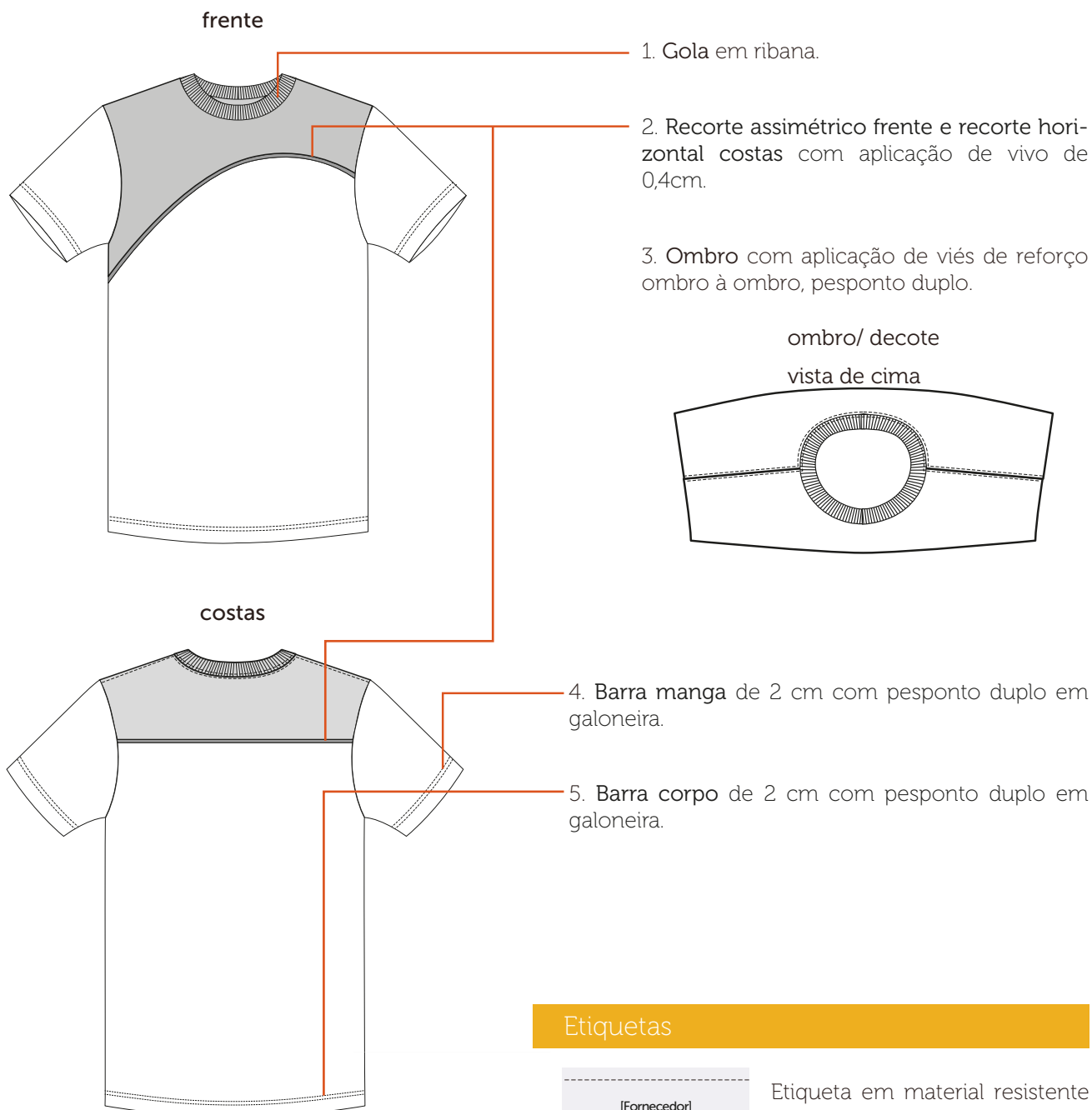

Etiquetas



Etiqueta em material resistente contendo identificação do fabricante, tamanho, composição da matéria-prima, CNPJ, símbolos de instruções de lavagens e país de origem.

Tecidos

PV anti-pilling

Composição: 67% poliéster/ 33% viscose

Gramatura: 170g/m² ± 5%

Largura: 118cm (tubular)

Construção: meia malha

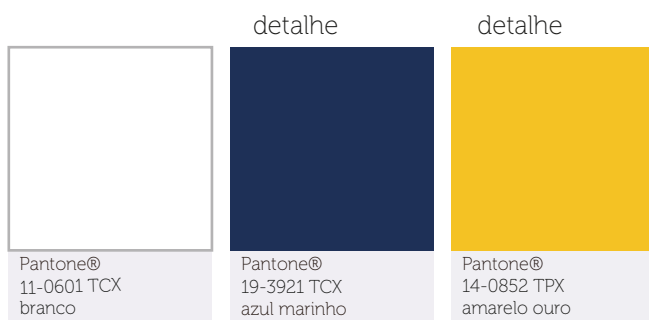

Ribana PV anti-pilling

Composição: 67% poliéster/ 33% viscose

Gramatura: 188g/m² ± 5%

Largura: 78cm (tubular)

Construção: meia malha



Aviamentos

1. Linha

Composição: 100% Poliéster

Nº 120, Título: 27 Tex

Cor: branco e azul marinho, de acordo com a cor do tecido.

2. Fio

Composição: 100% Poliéster

Nº 150, Título: 17 Tex

Cor: branco e azul marinho, de acordo com a cor do tecido.

Equipamentos

1. Máquina Overloque Ponto Reforçado
2. Máquina Galoneira
3. Aparelho para aplicação de vivo

CÓDIGO: SESC050a



A personalização deverá ser feita através serigrafia em termotransparência à base d'água, cobertura homogênea, toque zero e deverá passar por cura-gem em estufa com temperatura equivalente à resistência do tecido.

Peito Esquerdo

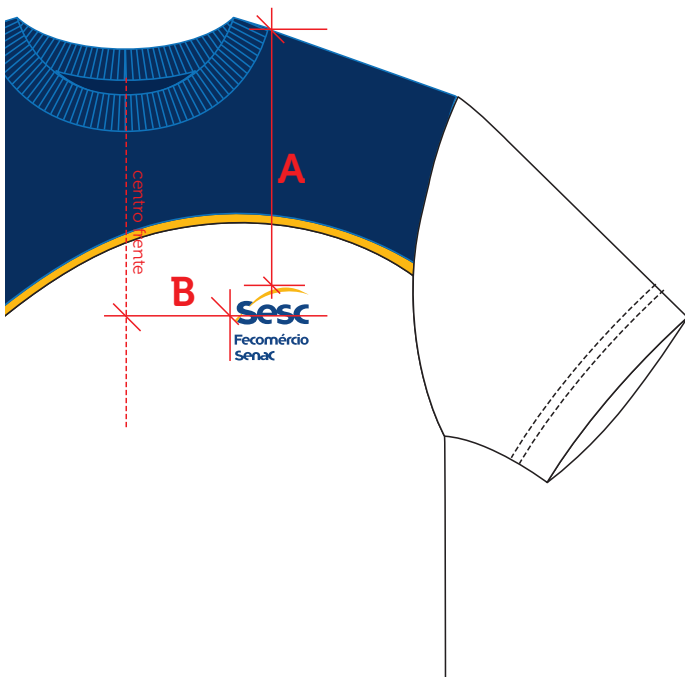

Escala: 1:1

Dimensão real: 5cm x 5cm

Cor 1: azul sesc - C100 M067 Y000 K023

Cor 2: amarelo sesc - C000 M030 Y100 K000

Localização:

A - altura: PP e P: 16cm/ M e G: 17cm/ GG e XG: 18cm/ XGG e EG: 19cm

B - largura: PP, P e M: 8cm/ G, GG e XG: 9cm/ XGG e EG: 10cm



Desenho Técnico Colorido

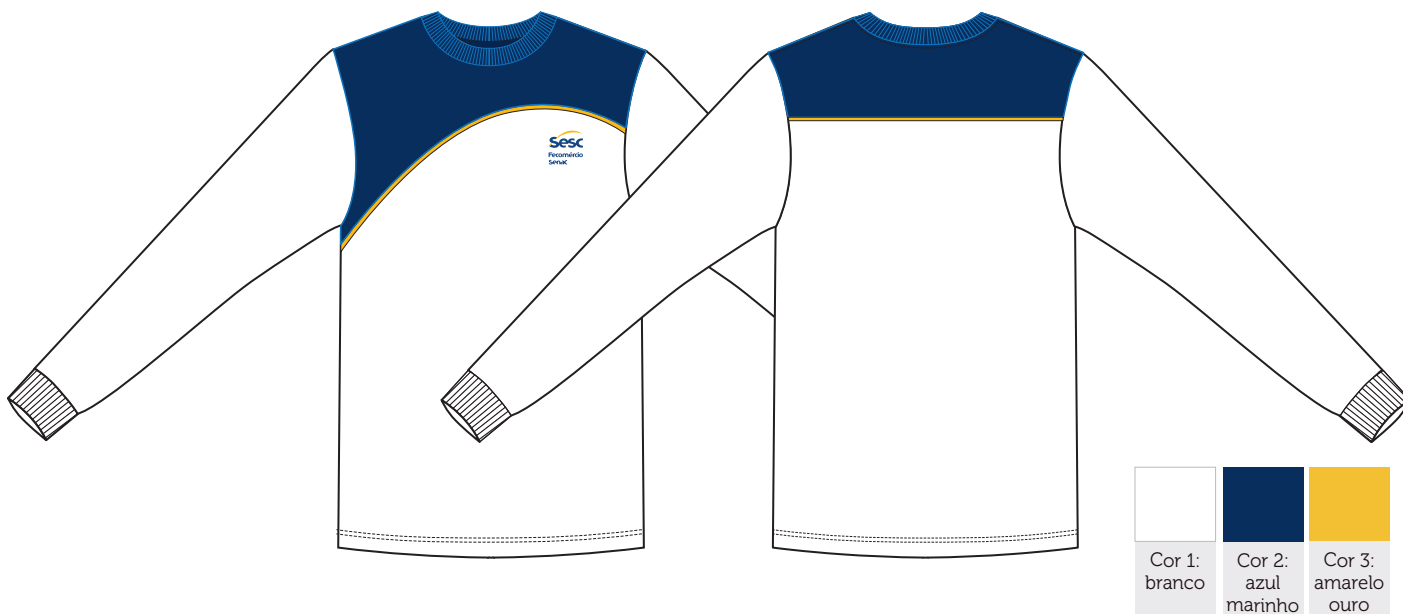

Descrição Técnica

Gola careca 2 cm de largura, costurada em máquina overloque, ponto reforçado na cor 2. Aplicação de viés ombro a ombro, passando pelo decote traseiro, em máquina pespontadeira, ponto corrente.

Manga longa com aplicação de punho de 5,5 cm de largura em malha ribana, ambos fixados em máquina overloque, ponto reforçado.

Obs: ver medida do punho na tabela de medidas.

Frente com decote careca. **Recorte assimétrico** no peito, partindo da cava esquerda até a lateral, abaixo da cava direita, formato arco na cor 2, costurado em máquina overloque, ponto reforçado. Aplicação de vivo de 0,4cm de largura na cor 3, através de aparelho adaptado à máquina.

Logo **SESC** aplicada em serigrafia à base d'água,

localizada no peitoral do lado esquerdo de quem veste.

Obs: seguir orientações contidas na ficha de personalização.

Ombro costurado em máquina overloque, ponto reforçado.

Costas decote alto. **Recorte horizontal** costurado em máquina overloque, ponto reforçado. Aplicação de vivo de 0,4cm de largura na cor 3, através de aparelho adaptado à máquina.

Lateral costurada em máquina overloque, ponto reforçado.

Barra de 2 cm de largura, rebatida em máquina galoneira, 2 agulhas. Espaçamento entre costuras 0,4 cm.

EMPRESA: SESC

MODELO: Camiseta Manga Longa Unissex

SETOR/ ÁREA: CODEL - Instrutor I e II

GRADE: PP - P - M - G - GG - XG - XGG - EG

Desenho Técnico

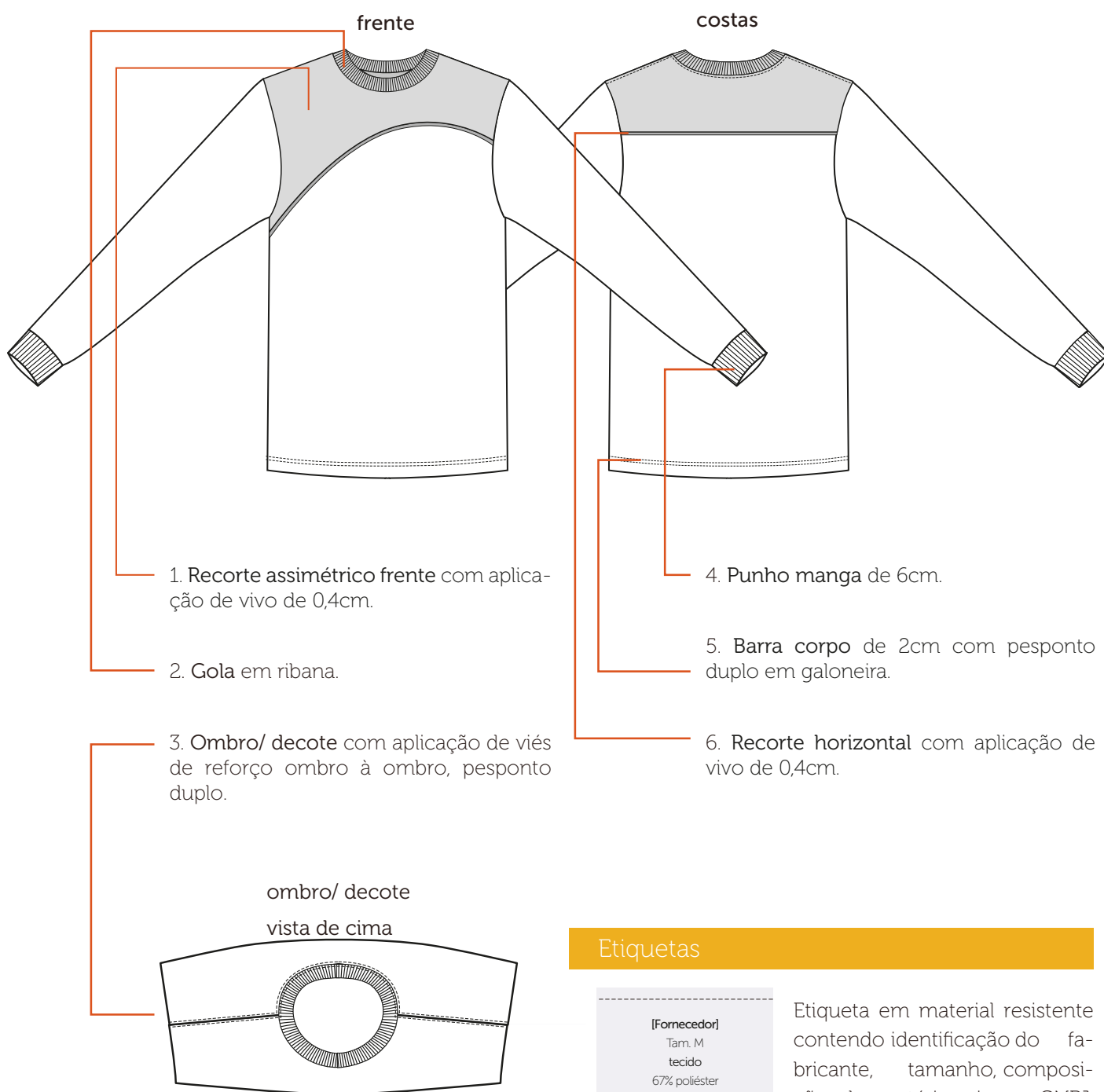

1. Recorte assimétrico frente com aplicação de vivo de 0,4cm.

2. Gola em ribana.

3. Ombro/ decote com aplicação de viés de reforço ombro à ombro, pesponto duplo.

4. Punho manga de 6cm.

5. Barra corpo de 2cm com pesponto duplo em galoneira.

6. Recorte horizontal com aplicação de vivo de 0,4cm.

ombro/ decote
vista de cima

Etiquetas

[Fornecedor]

Tam. M

tecido

67% poliéster

33% viscose

ribana

67% poliéster

33% viscose

cnpj: 00.000.000.0000/00



feito no Brasil

Etiqueta em material resistente contendo identificação do fabricante, tamanho, composição da matéria-prima, CNPJ, símbolos de instruções de lavagens e país de origem.

Tecidos

PV anti-pilling

Composição: 67% poliéster/ 33% viscose

Gramatura: 170g/m² ± 5%

Largura: 118cm (tubular)

Construção: meia malha

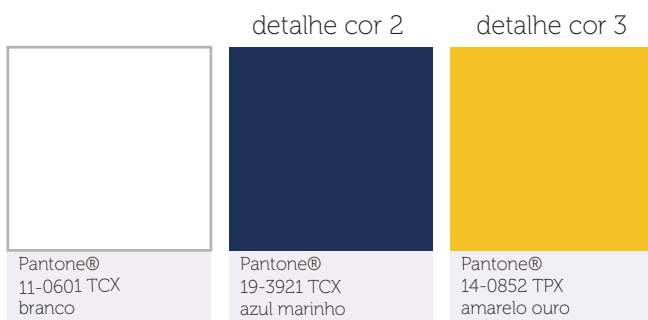

Ribana PV anti-pilling

Composição: 67% poliéster/ 33% viscose

Gramatura: 188g/m² ± 5%

Largura: 78cm (tubular)

Construção: meia malha



Aviamentos

1. Linha

Composição: 100% Poliéster

Nº 120, Título: 27 Tex

Cor: branco e azul marinho, de acordo com a cor do tecido.

2. Fio

Composição: 100% Poliéster

Nº 150, Título: 17 Tex

Cor: branco e azul marinho, de acordo com a cor do tecido.

Equipamentos

1. Máquina Overloque Ponto Reforçado
2. Máquina Galoneira
3. Aparelho para aplicação de vivo

CÓDIGO: SESC050b



A personalização deverá ser feita através serigrafia em termotransparência à base d'água, cobertura homogênea, toque zero e deverá passar por cura-gem em estufa com temperatura equivalente à resistência do tecido.

Peito Esquerdo

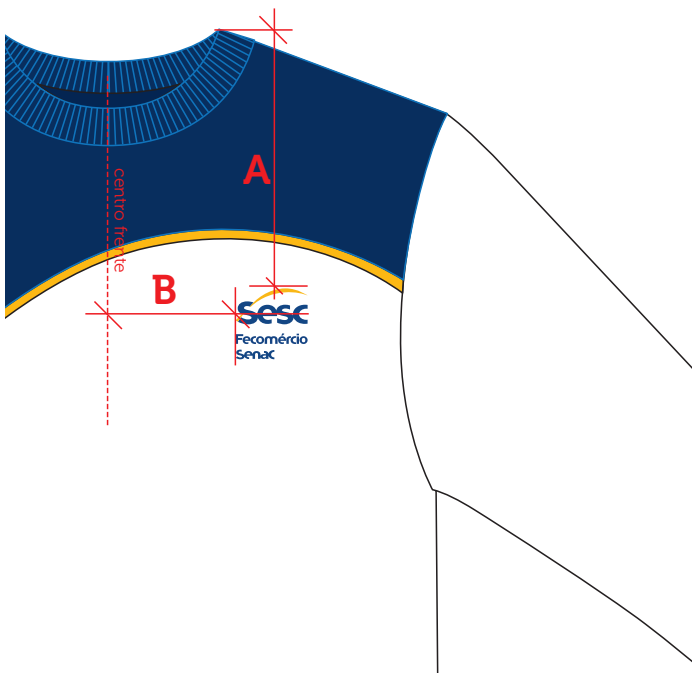

Escala: 1:1

Dimensão real: 5cm x 5cm

Cor 1: azul sesc - C100 M067 Y000 K023

Cor 2: amarelo sesc - C000 M030 Y100 K000

Localização:

A - altura: PP e P: 16cm/ M e G: 17cm/ GG e XG: 18cm/ XGG e EG: 19cm

B - largura: PP, P e M: 8cm/ G, GG e XG: 9cm/ XGG e EG: 10cm



Desenho Técnico Colorido



Descrição Técnica

Gola estilo polo em malha canelada com 7,5cm de largura, na cor 3 e comprimento do PP ao M (44 cm) e do G ao EG (46 cm). Acabamento em viés com 1cm de largura, na cor 2, aplicado com auxílio de aparelho em máquina overloque e rebatida em máquina reta, 1 agulha.

Patch com largura de 3,5cm, altura medindo do PP ao M (16cm) e do G ao EG (17cm), aplicada com auxílio de aparelho com pesponto estreito e reforço em X com 3,5cm de largura e 2,5cm de altura em máquina reta, 1 agulha. Aplicação de 3 botões de 1cm (16") na cor 2.

Frente simétrica, com laterais retas. **Recorte** assimétrico no peito, partindo da cava esquerda até a lateral, abaixo da cava direita, formato arco na cor 2, costurado em máquina overloque, ponto reforçado. Aplicação de vivo de 0,4cm de largura na cor 3, através de aparelho adaptado à máquina.

Ombro costurado em máquina overloque, ponto reforçado.

Logo SESC aplicada em serigrafia à base d'água, localizada no peitoral do lado esquerdo de quem veste.

Obs: seguir orientações contidas na ficha de personalização.

Manga curta, com aplicação de punho em malha canelada de 3cm de largura, na cor 1,, ambos fixados em máquina overloque, ponto reforçado. Aplicar costura de reforço no fechamento do punho da manga.

Costas simétricas, com laterais retas. **Recorte** horizontal costurado em máquina overloque, ponto reforçado. Aplicação de vivo de 0,4cm de largura na cor 3, através de aparelho adaptado à máquina.

Laterais costuradas em máquina overloque, ponto reforçado com abertura dos dois lados na altura da barra, arrematadas por viés de 1cm na cor 2, aplicado em máquina reta, 1 agulha.

Barra de 2,5 cm de largura, rebatida em máquina galoneira, 2 agulhas.

EMPRESA: SESC

MODELO: Camisa Polo Unisex

SETOR/ ÁREA: CODEL - Instrutor I e II

GRADE: PP- P - M - G - GG- XG - XGG - EG

Desenho Técnico

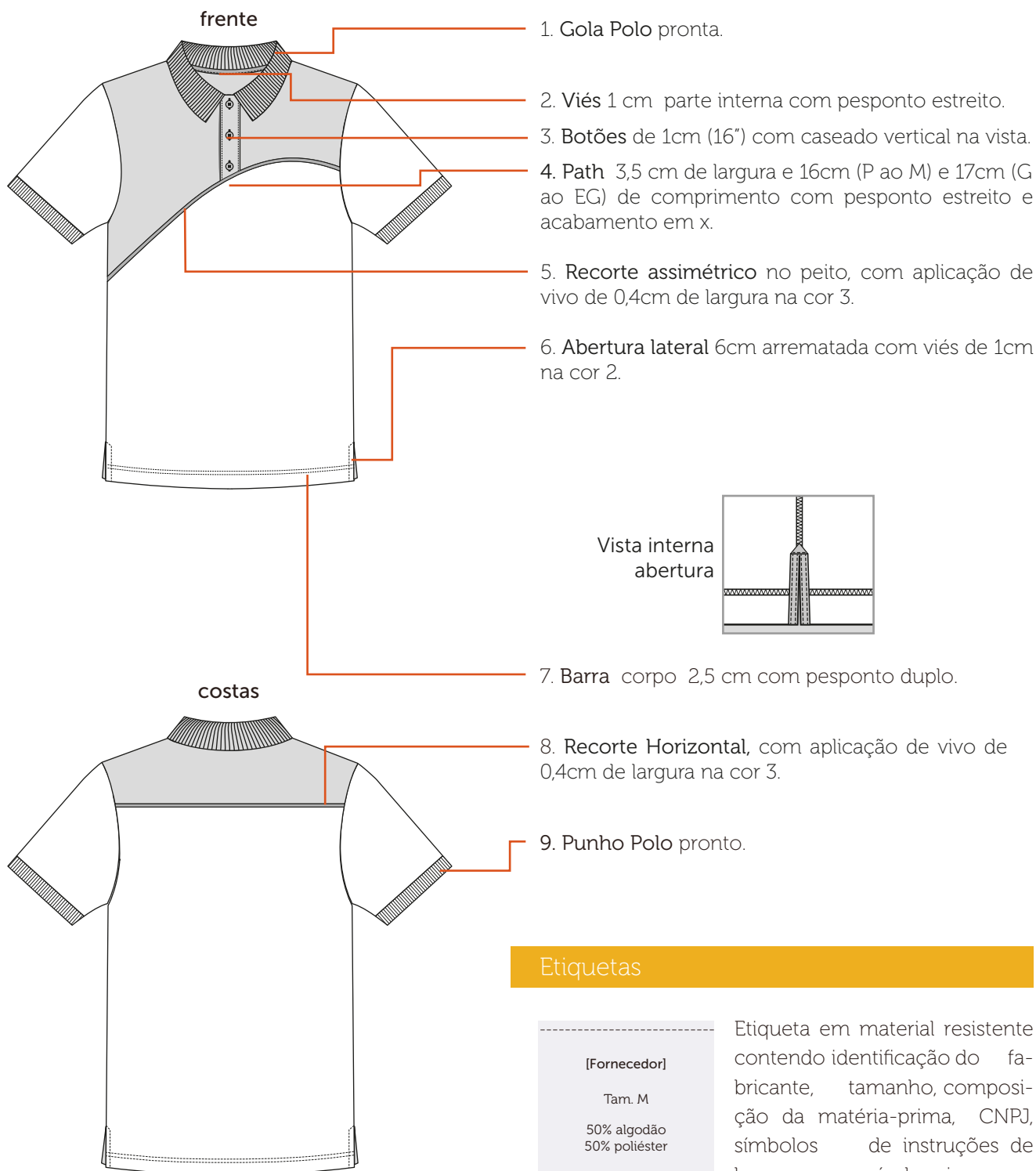

Etiquetas



Etiqueta em material resistente contendo identificação do fabricante, tamanho, composição da matéria-prima, CNPJ, símbolos de instruções de lavagens e país de origem.

Tecidos

Piquet PA anti- pilling

Composição: 50% poliéster/ 50% algodão

Gramatura: 210g/m² ± 5%

Largura: 120 cm (tubular)

Construção: meia malha

Gola e Punho Polo

Composição: 50% algodão/ 50% poliéster

Largura: 8 cm (gola) / 3,5 cm (punho)

Construção: meia malha

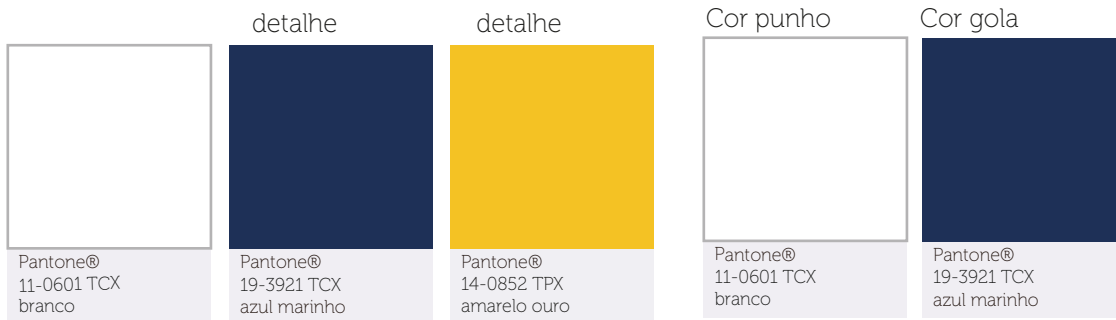

Aviamentos

1. Linha

Composição: 100% Poliéster

Nº 120, Título: 27 Tex

Cor: branca e azul marinho, de acordo com a cor do tecido.

3. Entretela de fita

Composição: 75% poliéster, 25% viscose

Largura: 10mm x 35mm x 35mm x 10mm

Gramatura: 55 g/m²

Cor: branca

2. Fio

Composição: 100% Poliéster

Nº 150, Título: 17 Tex

Cor: branco e azul marinho, de acordo com a cor do tecido.

4. Botão

Composição: 100% poliéster

Diâmetro: 16" - 10,16 mm

Consumo: 03 unidades

Cor: branco

Equipamentos

1. Máquina Industrial Reta
2. Máquina Overloque Ponto Reforçado
3. Máquina Galoneira
4. Aparelho para aplicação de vivo



A personalização deverá ser feita através serigrafia em termotransparência à base d'água, cobertura homogênea, toque zero e deverá passar por cura-gem em estufa com temperatura equivalente à resistência do tecido.

Peito Esquerdo

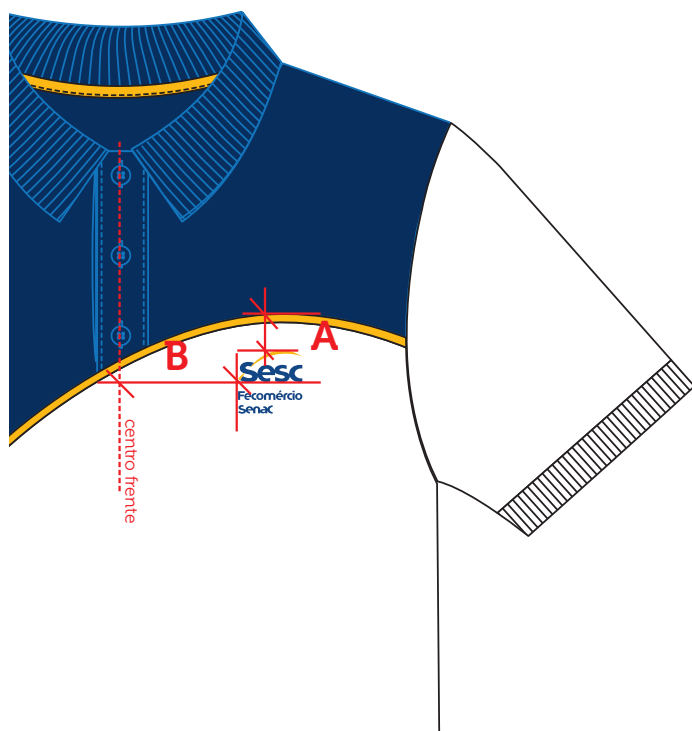

Escala: 1:1

Dimensão real: 5cm x 5cm

Cor 1: azul sesc - C100 M067 Y000 K023

Cor 2: amarelo sesc - C000 M030 Y100 K000

Localização:

A - altura: à 3cm abaixo do recorte

B - largura: PP, P e M: 8cm/ G, GG e XG: 9cm/ XGG e EG: 10cm

Tabela de Medidas

Instrutor I e II Camisa Polo Unissex

CÓDIGO: SESC051



Desenho Técnico Colorido



Descrição Técnica

Cós com inserção de elástico de 4cm e cadaço interno fixado à peça em máquina overloque e pespontado em máquina elastequeira, 3 agulhas.

Medida do elástico (sem margem para costura):

PP: 58cm/ P: 62cm/ M: 68cm/ G: 74cm/ GG: 80cm/ XG: 86cm/ XGG: 90cm/ EG: 94cm

Dianteiro simétrico, imitação de braguilha com pesponto duplo no formato 'J' com 4cm de largura pespontada em máquina pespontadeira, 2 agulhas, gancho costurado em máquina interloque e rebatido com pesponto estreito em máquina reta, 1 agulha. **Bolso dianteiro** embutido na costura lateral, rebatido com pesponto duplo em máquina pespontadeira, 2 agulhas. Costura de reforço (travete) horizontal nas extremidades.

Logo SESC aplicada em serigrafia à base d'água, localizada próximo à lateral, na altura do gancho.

Obs: seguir orientações contidas na ficha de personalização.

Laterais simétricas, costuradas em máquina interloque, com aplicação de vivo de 0,4cm de largura na cor 2, através de aparelho adaptado à máquina e rebatidas com pesponto estreito em máquina reta, 1 agulha.

Traseiro simétrico com gancho costurado em máquina interloque e rebatido com pesponto estreito em máquina reta, 1 agulha. **Bolso traseiro** chapado, formado retangular com cantos inferiores chanfrados, aplicado com pesponto duplo em máquina pespontadeira, 2 agulhas. Barra bolso com 3cm rebatido nas extremidades. Fechamento por velcro medindo 4cm x 2,5cm aplicado em todo contorno com acabamento em X, em máquina reta, 1 agulha. Costura de reforço (travete) horizontal nas extremidades.

Barra de 3cm de largura com 2 dobras, rebatida em máquina reta, 1 agulha.

EMPRESA: SESC

MODELO: Bermuda Elástico Unissex

SETOR/ ÁREA: CODEL - Instrutor I e II

GRADE: PP - P - M - G - GG - XG - XGG - EG

Desenho Técnico

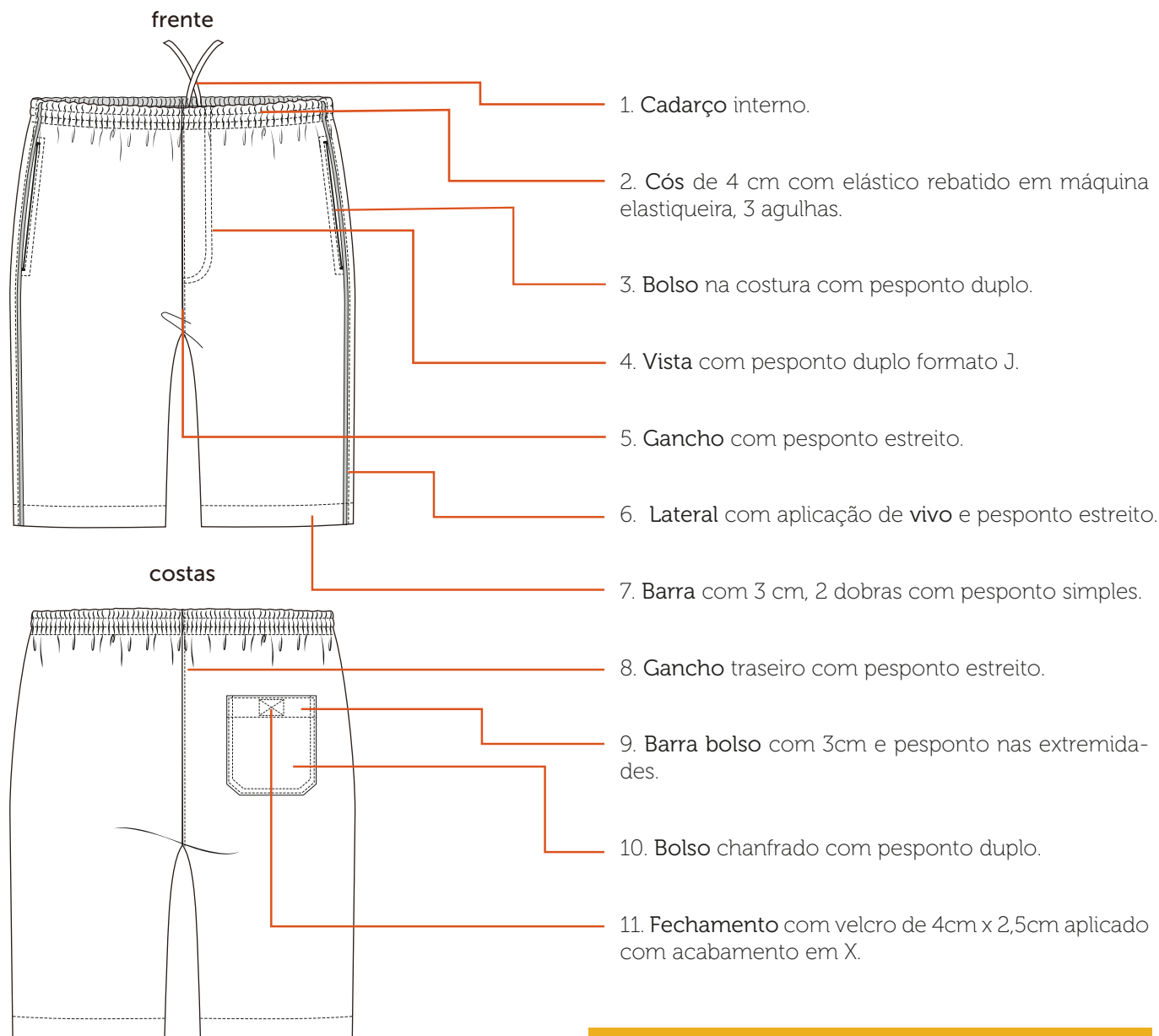

Etiquetas



Etiqueta em material resistente contendo identificação do fabricante, tamanho, composição da matéria-prima, CNPJ, símbolos de instruções de lavagens e país de origem.

Tecidos

Tactel Austrália

Composição: 100% poliéster

Gramatura: 148g/m² ± 5%

Largura: 150cm

Construção: sarja

detalhe



Pantone®
19-3921 TCX
azul marinho



Pantone®
14-0852 TPX
amarelo ouro

Aviamentos

1. Linha

Composição: 100% Poliéster

Nº 120, Título: 27 Tex

Cor: azul marinho, de acordo com a cor do tecido.

2. Fio

Composição: 100% Poliéster

Nº 150, Título: 17 Tex

Cor: azul marinho, de acordo com a cor do tecido.

3. Elástico

Composição: 73% poliéster / 27% elastodieno

Largura: 40 mm

Cor: branco

4. Cordão

Composição: 100% poliéster

Nº 06

Cor: azul marinho ou preto

5. Velcro

Composição: 100% poliamida

Largura: 2,5 cm

Cor: azul marinho ou preto

Equipamentos

1. Máquina Industrial Reta
2. Máquina Pespontadeira
3. Máquina Interloque
4. Máquina Elastiqueira
5. Máquina Caseadeira



A personalização deverá ser feita através serigrafia em termotransparência à base d'água, cobertura homogênea, toque zero e deverá passar por cura-gem em estufa com temperatura equivalente à resistência do tecido.

Perna Esquerda



Escala: 1:1

Dimensão real: 5cm x 5cm

Cor 1: branco - C000 M000 Y000 K000

Localização:

A - altura: linha do gancho

B - largura: PP e P: 7cm/ M e G: 8cm/ GG e XG: 9cm

Tabela de Medidas

Instrutor I e II Bermuda Elástico Unissex

CÓDIGO: SESC047



Desenho Técnico Colorido



Descrição Técnica

Cós duplo com 7cm de altura, costura de fechamento do cós no centro-costas, fixado em máquina overloque, ponto reforçado com inserção de elástico de 7mm e rebatido com pesponto duplo, em máquina galoneira.

Dianteiro simétrico, gancho costurado em máquina overloque, ponto reforçado e rebatido com pesponto duplo, em máquina galoneira.

Logo SESC aplicada em serigrafia à base d'água, localizada próximo à lateral, na altura do gancho.

Obs: seguir orientações contidas na ficha de personalização.

Traseiro simétrico, gancho costurado em máquina overloque, ponto reforçado e rebatido com pesponto duplo, em máquina galoneira.

Entrepernas costurado em máquina overloque, ponto reforçado.

Barra de 2cm, 1 dobra, rebatida em máquina galoneira.

EMPRESA: SESC

MODELO: Bermuda Ciclista Feminina

SETOR/ ÁREA: CODEL - Instrutor I e II

GRADE: PP - P - M - G - GG - XG - XGG - EG

Desenho Técnico

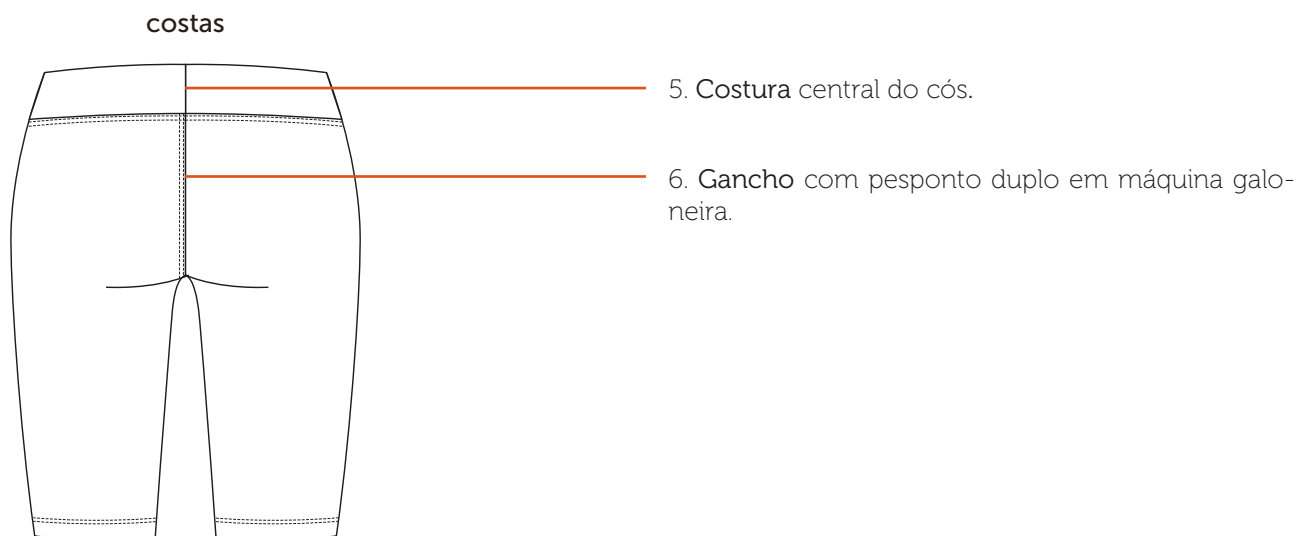
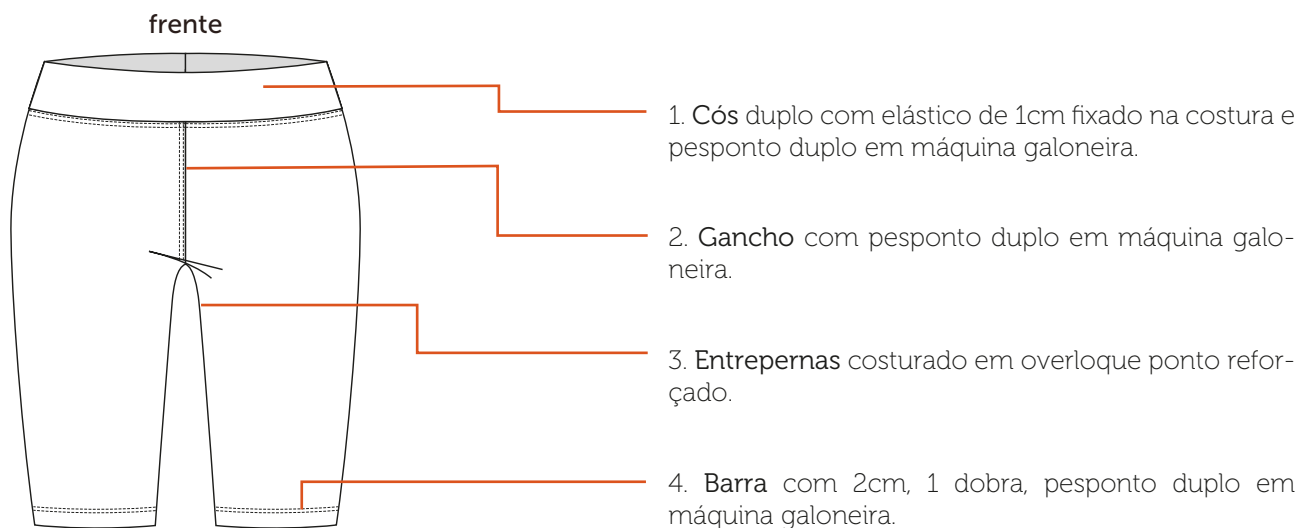

Etiquetas

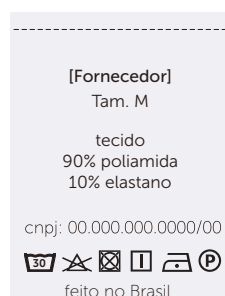

Etiqueta em material resistente contendo identificação do fabricante, tamanho, composição da matéria-prima, CNPJ, símbolos de instruções de lavagens e país de origem.

Tecidos

Suplex

Composição: 90% poliamida/ 10% elastano

Gramatura: 295g/m² ± 5%

Largura: 180cm

Construção: meia malha



Pantone®
19-3921 TCX
azul marinho

Aviamentos

1. Linha

Composição: 100% Poliéster

Nº 120, Título: 27 Tex

Cor: azul marinho, de acordo com a cor do tecido.

3. Elástico

Composição: 73% poliéster / 27% elastodieno

Largura: 7mm

Cor: branco

2. Fio

Composição: 100% Poliéster

Nº 150, Título: 17 Tex

Cor: azul marinho, de acordo com a cor do tecido.

Equipamentos

1. Máquina Overloque (ponto reforçado)

2. Máquina Galoneira



A personalização deverá ser feita através serigrafia em termotransparência à base d'água, cobertura homogênea, toque zero e deverá passar por cura-gem em estufa com temperatura equivalente à resistência do tecido.

Perna Esquerda

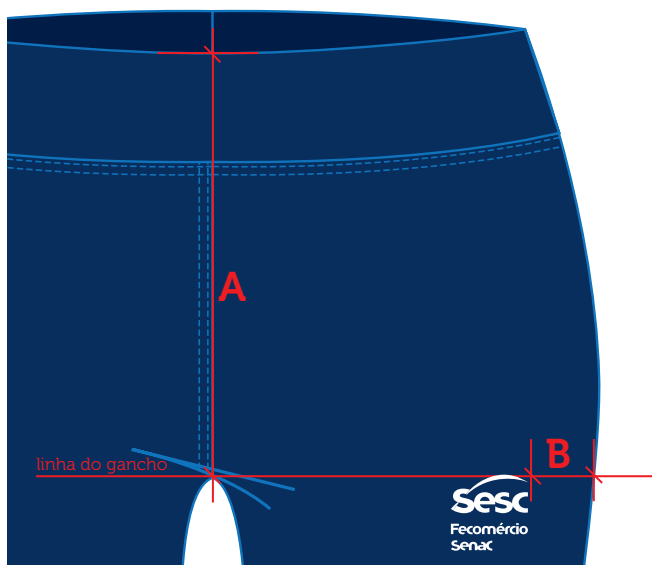

Escala: 1:1

Dimensão real: 5cm x 5cm

Cor 1: branco - C000 M000 Y000 K000

Localização:

A - altura: linha do gancho

B - largura: PP a M: 4cm/ G a XG: 5cm/ XGG e EG: 6cm

Tabela de Medidas

Instrutor I e II Bermuda Ciclista Feminina

CÓDIGO: SESC046



Desenho Técnico Colorido



Descrição Técnica

Gola reta 8 cm de altura do (PP ao G) e 9 cm de largura do (GG ao EG), costurada em máquina interloque e rebatida com pesponto estreito em máquina reta, 1 agulha.

Frente simétrica, reta. Fechamento por zíper destacável a partir da gola, fixado e rebatido com pesponto largo cobrindo o zíper em máquina reta, 1 agulha. **Recorte assimétrico** no peito, partindo da cava esquerda até a lateral, abaixo da cava direita, formato arco na cor 2, costurado em máquina interloque, com aplicação de vivo de 0,4cm de largura na cor 3, através de aparelho adaptado à máquina e rebatidas com pesponto estreito em máquina reta, 1 agulha.

Logo SESC aplicada em serigrafia à base d'água, localizada no peitoral do lado esquerdo de quem veste.

Obs: seguir orientações contidas na ficha de personalização.

Ombro costurado em máquina interloque e rebatido com pesponto estreito em máquina reta, 1 agulha.

Bolsos inferiores, embutidos, inclinados com vivo largo

de 3 cm e pesponto estreito nas laterais costurados em máquina reta, 1 agulha.

Manga longa costurada em máquina interloque. Barra de 3cm com aplicação de faixa reguladora, formato retangular, rebatida com pesponto estreito e aplicação de velcro medindo 8cm x 2,5cm (fêmea/ manga) e 4cm x 2,5cm (macho/ regulador), ambos costurados em máquina reta, 1 agulha.

Costas simétricas e retas. **Pala horizontal** na cor 2, fixada no interloque e rebatida em máquina reta, 1 agulha.

Laterais costuradas em máquina interloque.

Barra de 3 cm de largura, 2 dobras, pesponto estreito costurada em máquina reta, 1 agulha. Inserção de cordão.

Forro frente e costas, com ombro, manga, e laterais costurados em máquina overloque reforçado. Fixação do forro à peça no decote, punhos e cós, com costuras embutidas.

EMPRESA: SESC

MODELO: Casaco Unisex

SETOR/ ÁREA: CODEL - Instrutor I e II

GRADE: PP - P - M - G - GG - XG - XGG - EG

Desenho Técnico

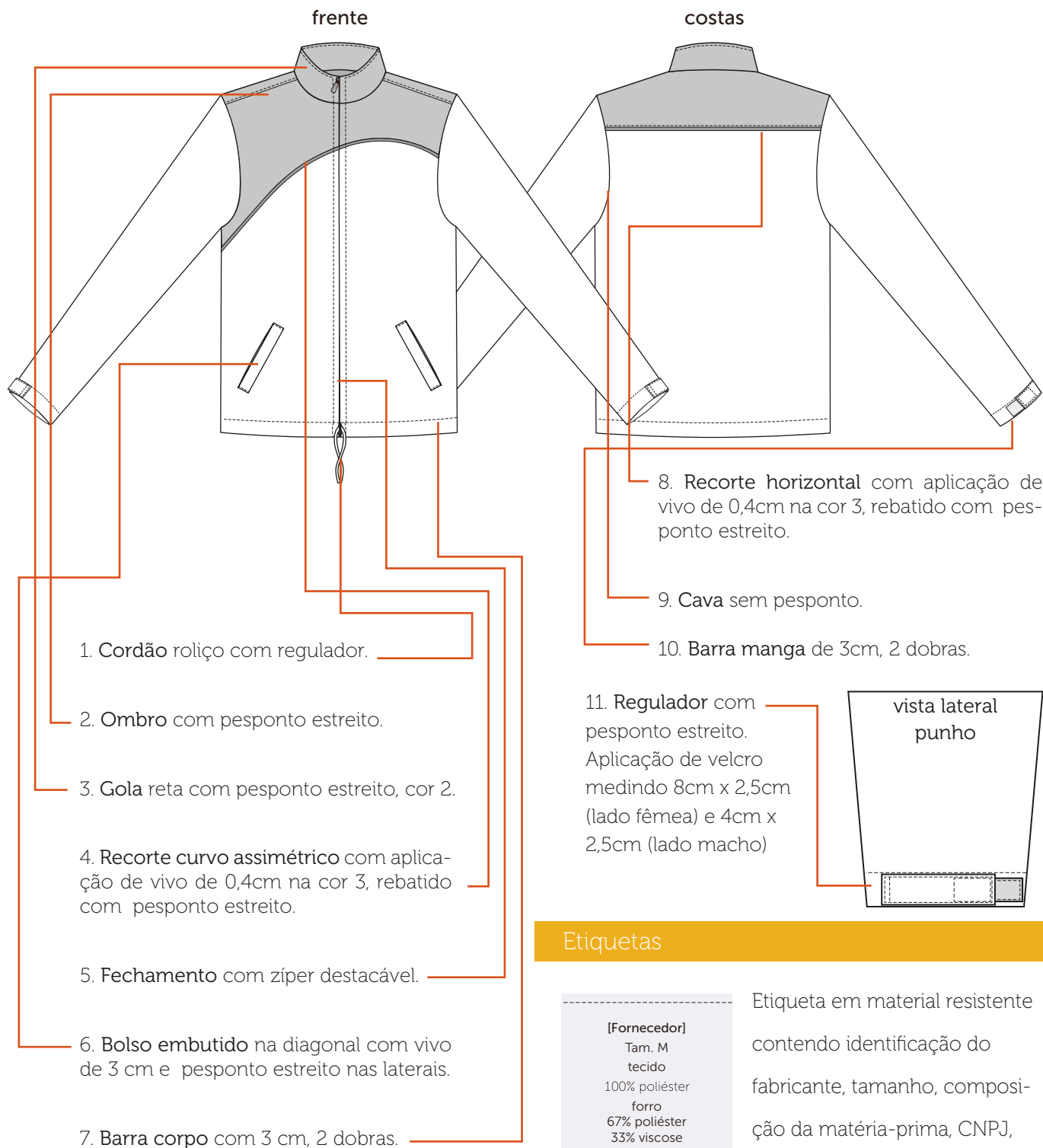

Etiquetas

[Fornecedor]
 Tam. M
 tecido
 100% poliéster
 forro
 67% poliéster
 33% viscose
 cnpj: 00.000.000.0000/00

 feito no Brasil

Etiqueta em material resistente contendo identificação do fabricante, tamanho, composição da matéria-prima, CNPJ, símbolos de instruções de lavagens e país de origem.

Tecidos

Tactel Austrália

Composição: 100% poliéster

Gramatura: 148g/m² ± 5%

Largura: 150cm

Construção: sarja



Pantone®
19-3921 TCX
azul marinho

detalhe

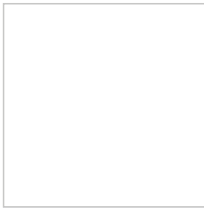

Pantone®
11-0601 TCX
branco

detalhe



Pantone®
14-0852 TPX
amarelo ouro

PV anti-pilling

Composição: 67% poliéster/ 33% viscose

Gramatura: 170g/m² ± 5%

Largura: 118cm (tubular)

Construção: meia malha



Pantone®
19-3921 TCX
azul marinho

Aviamentos

1. Linha

Composição: 100% Poliéster

Nº 120, Título: 27 Tex

Cor: azul marinho e branco, de acordo com a cor do tecido.

2. Fio

Composição: 100% Poliéster

Nº 150, Título: 17 Tex

Cor: azul marinho, de acordo com a cor do tecido.

3. Zíper Destacável

Composição: 100% Poliéster

Tamanho: Variável, pois deverá iniciar no decote e finalizar na barra.

Cor: azul marinho, de acordo com a cor do tecido.

4. Elástico Roliço

Composição: 59% poliéster e 41% látex

Diâmetro: 0,5 cm

Cor: azul marinho ou preto

5. Velcro

Composição: 100% poliamida

Largura: 2,5 cm

Cor: azul marinho ou preto

6. Regulador 2 furos

Material: plástico

Tamanho: 18mm x 15mm

Diâmetro do furo: 4mm

Cor: azul marinho ou preto

Equipamentos

1. Máquina Industrial Reta
2. Máquina Interloque
3. Máquina Elastiqueira



A personalização deverá ser feita através serigrafia em termotransparência à base d'água, cobertura homogênea, toque zero e deverá passar por cura-gem em estufa com temperatura equivalente à resistência do tecido.

Peito Esquerdo

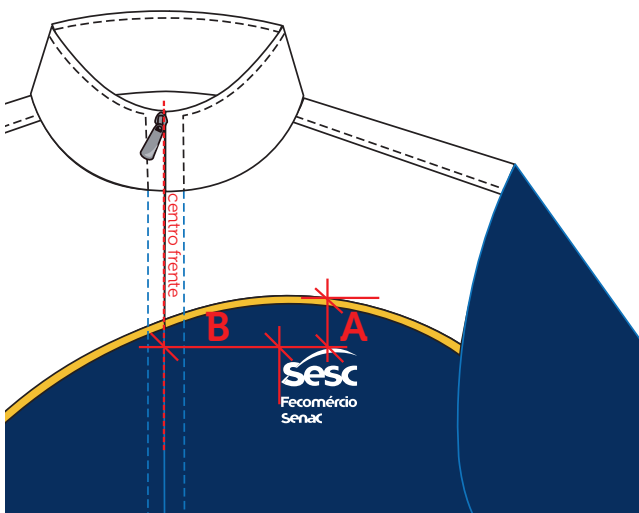

Escala: 1:1

Dimensão real: 5cm x 5cm

Cor: branco - C000 M000 Y000 K000

Localização:

A - altura: distante 3cm do recorte

B - largura: PP, P e M: 8cm/ G, GG e XG: 9cm/ XGG e EG: 10cm

Tabela de Medidas

Instrutor I e II Casaco Unisex

CÓDIGO: SESC052

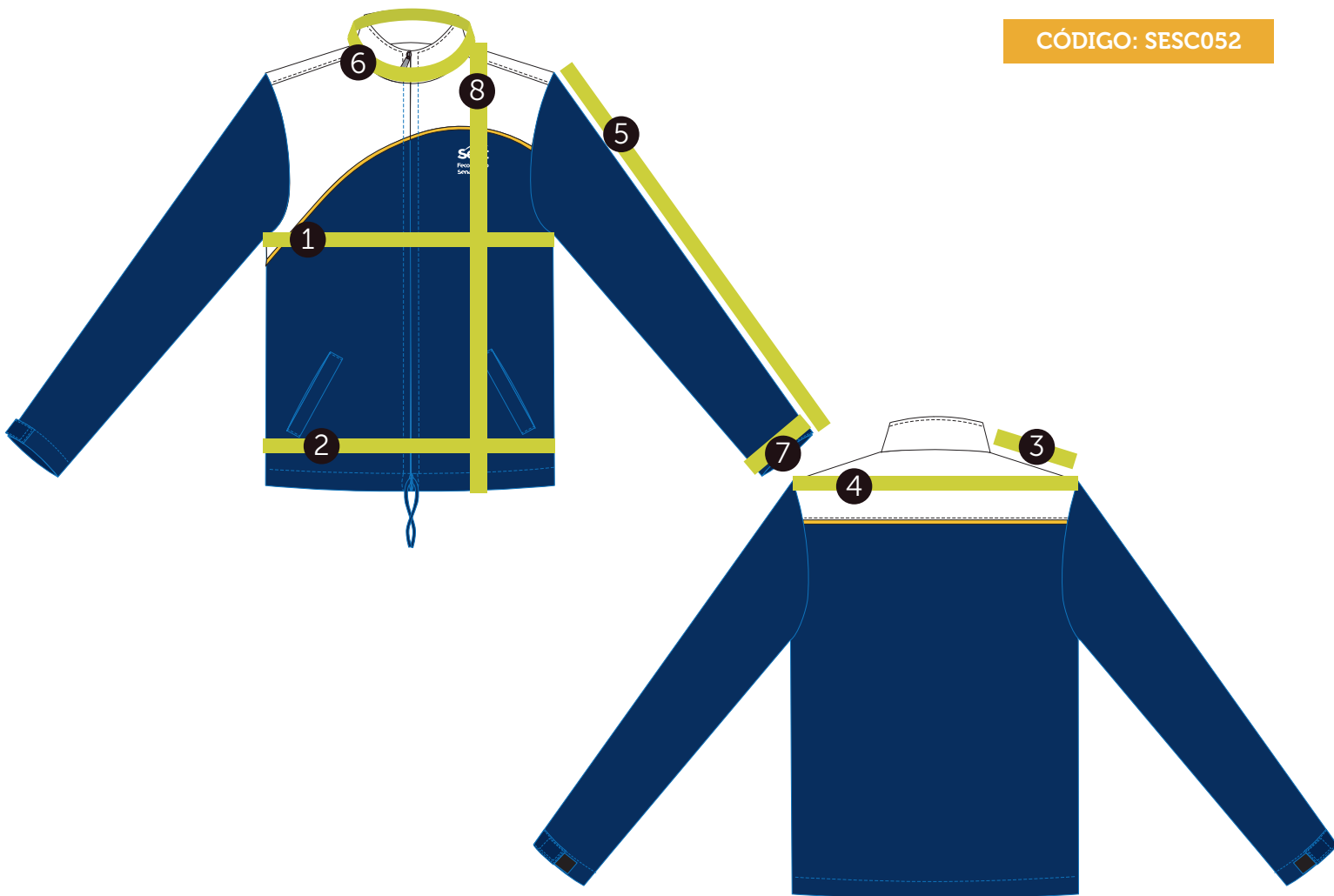

Desenho Técnico Colorido

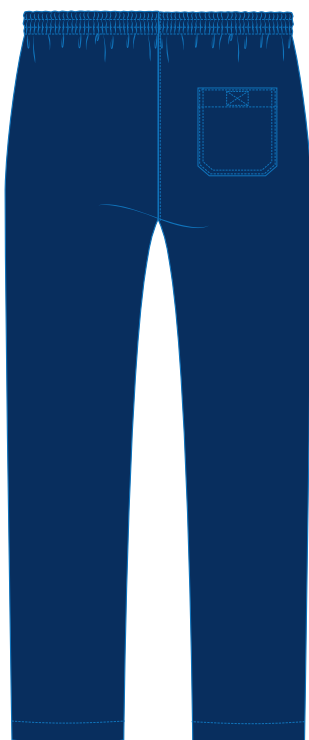
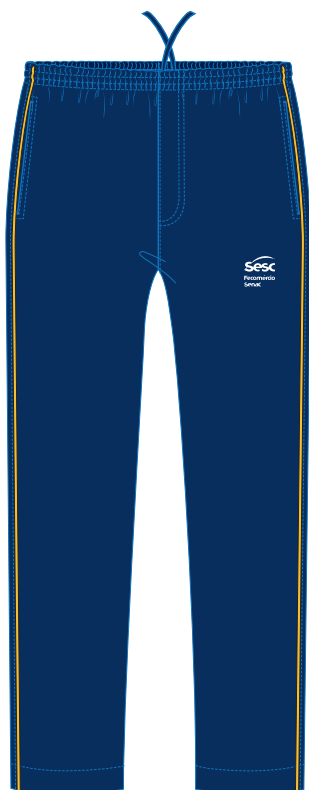

Cor 1:
azul
marinho



Cor 2:
amarelo
ouro

Descrição Técnica

Cós com inserção de elástico de 4cm e cadarço interno fixado à peça em máquina overloque e pespontado em máquina elástico, 3 agulhas.

Medida do elástico (sem margem para costura):

PP: 58cm/ P: 62cm/ M: 68cm/ G: 74cm/ GG: 80cm/ XG: 86cm/ XGG: 90cm/ EG: 94cm

Dianteiro simétrico, imitação de braguilha com pesponto duplo no formato 'J' com 4cm de largura pespontada em máquina pespontadeira, 2 agulhas, gancho costurado em máquina interloque e rebatido com pesponto estreito em máquina reta, 1 agulha. **Bolso dianteiro** embutido na costura lateral, rebatido com pesponto duplo em máquina pespontadeira, 2 agulhas. Costura de reforço (travete) horizontal nas extremidades.

Logo SESC aplicada em serigrafia à base d'água, localizada próximo à lateral, na altura do gancho.

Obs: seguir orientações contidas na ficha de personalização.

Laterais simétricas, costuradas em máquina interloque, com aplicação de vivo de 0,4cm de largura na cor 2, através de aparelho adaptado à máquina e rebatidas com pesponto estreito em máquina reta, 1 agulha.

Traseiro simétrico com gancho costurado em máquina interloque e rebatido com pesponto estreito em máquina reta, 1 agulha. **Bolso traseiro** chapado, formado retangular com cantos inferiores chanfrados, aplicado com pesponto duplo em máquina pespontadeira, 2 agulhas. Barra bolso com 3cm rebatido nas extremidades. Fechamento por velcro medindo 4cm x 2,5cm aplicado em todo contorno com acabamento em X, em máquina reta, 1 agulha. Costura de reforço (travete) horizontal nas extremidades.

Barra de 3cm de largura com 2 dobras, rebatida em máquina reta, 1 agulha.

EMPRESA: SESC

MODELO: Calça Elástico Unissex

SETOR/ ÁREA: CODEL - Instrutor I e II

GRADE: PP - P - M - G - GG - XG - XGG - EG

Desenho Técnico

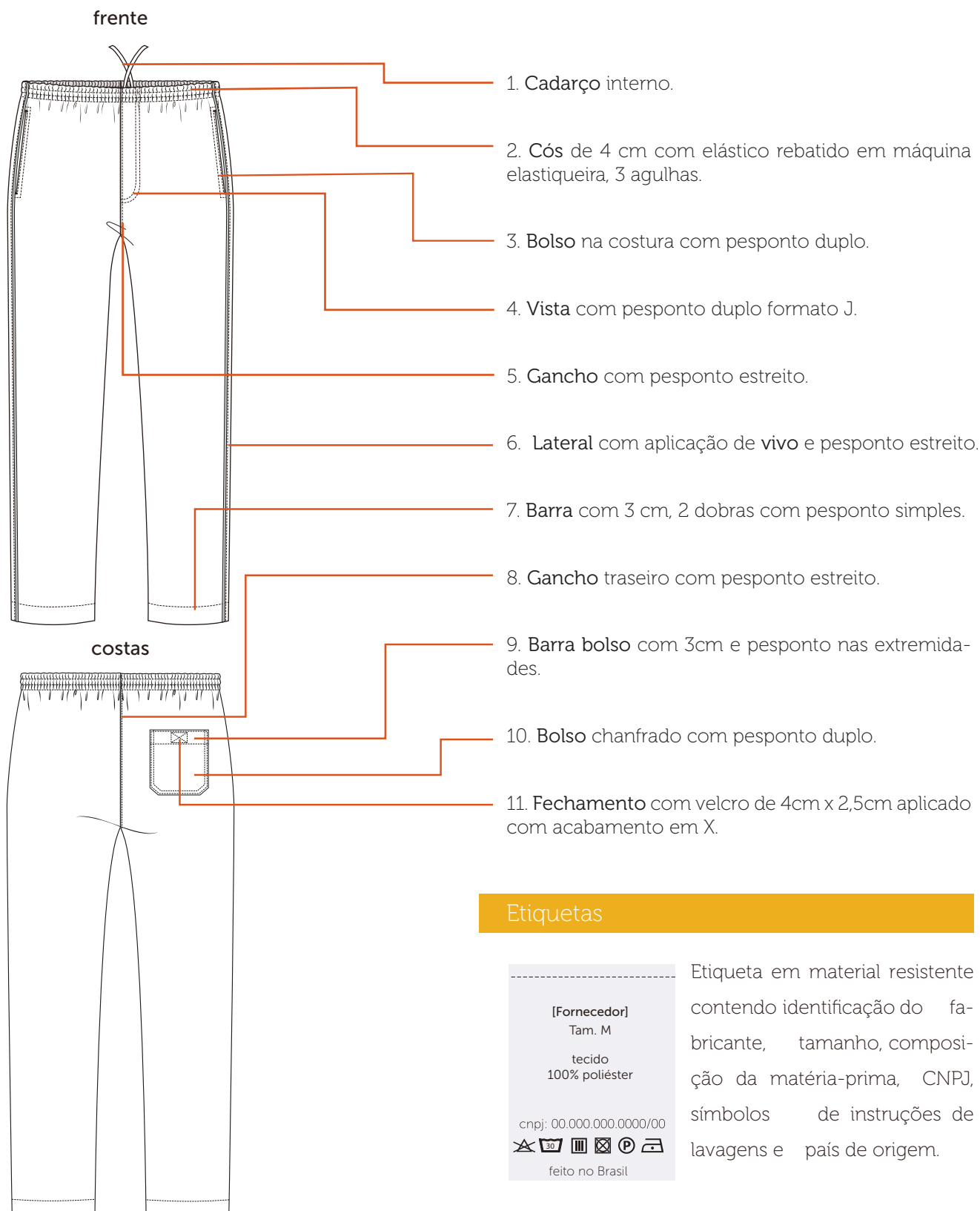

Etiquetas



Etiqueta em material resistente contendo identificação do fabricante, tamanho, composição da matéria-prima, CNPJ, símbolos de instruções de lavagens e país de origem.

Tecidos

Tactel Austrália

Composição: 100% poliéster

Gramatura: 148g/m² ± 5%

Largura: 150cm

Construção: sarja

detalhe



Pantone®
19-3921 TCX
azul marinho



Pantone®
14-0852 TPX
amarelo ouro

Aviamentos

1. Linha

Composição: 100% Poliéster

Nº 120, Título: 27 Tex

Cor: azul marinho, de acordo com a cor do tecido.

4. Cordão

Composição: 100% poliéster

Nº 06

Cor: azul marinho ou preto

2. Fio

Composição: 100% Poliéster

Nº 150, Título: 17 Tex

Cor: azul marinho, de acordo com a cor do tecido.

5. Velcro

Composição: 100% poliamida

Largura: 2,5 cm

Cor: azul marinho ou preto

3. Elástico

Composição: 73% poliéster / 27% elastodieno

Largura: 40 mm

Cor: branco

Equipamentos

1. Máquina Industrial Reta
2. Máquina Pespontadeira
3. Máquina Interloque
4. Máquina Elástica
5. Máquina Caseadeira



A personalização deverá ser feita através serigrafia em termotransparência à base d'água, cobertura homogênea, toque zero e deverá passar por cura-gem em estufa com temperatura equivalente à resistência do tecido.

Perna Esquerda



Escala: 1:1

Dimensão real: 5cm x 5cm

Cor 1: branco - C000 M000 Y000 K000

Localização:

A - altura: linha do gancho

B - largura: PP e P: 7cm/ M e G: 8cm/ GG e XG: 9cm

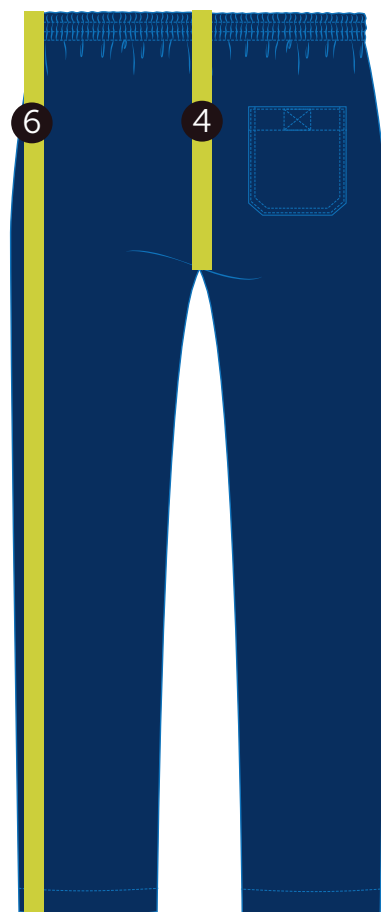
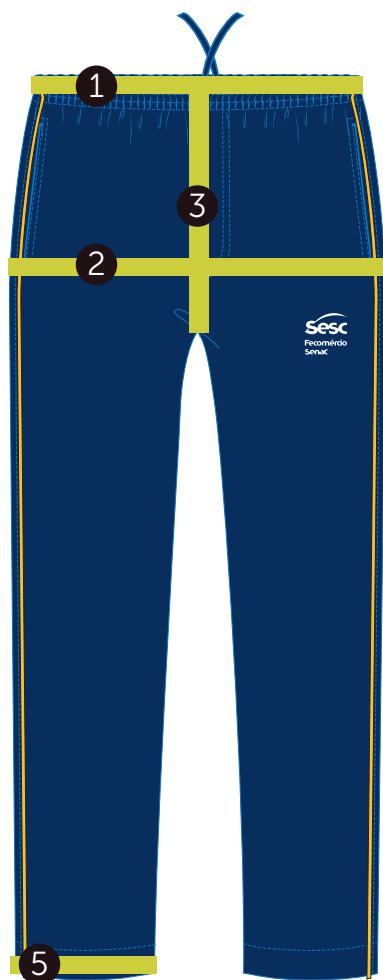

Desenho Técnico Colorido



Descrição Técnica

Cós duplo com 7cm de altura, costura de fechamento do cós no centro-costas, fixado em máquina overloque, ponto reforçado com inserção de elástico de 7mm e rebatido com pesponto duplo, em máquina galoneira.

Dianteiro simétrico, gancho costurado em máquina overloque, ponto reforçado e rebatido com pesponto duplo, em máquina galoneira.

Logo SESC aplicada em serigrafia à base d'água, localizada próximo à lateral, na altura do gancho.

Obs: seguir orientações contidas na ficha de personalização.

Traseiro simétrico, gancho costurado em máquina overloque, ponto reforçado e rebatido com pesponto duplo, em máquina galoneira.

Entrepernas costurado em máquina overloque, ponto reforçado.

Barra de 2cm, 1 dobra, rebatida em máquina galoneira.

EMPRESA: SESC

MODELO: Calça Legging Feminina

SETOR/ ÁREA: CODEL - Instrutor I e II

GRADE: PP - P - M - G - GG - XG - XGG - EG

Desenho Técnico

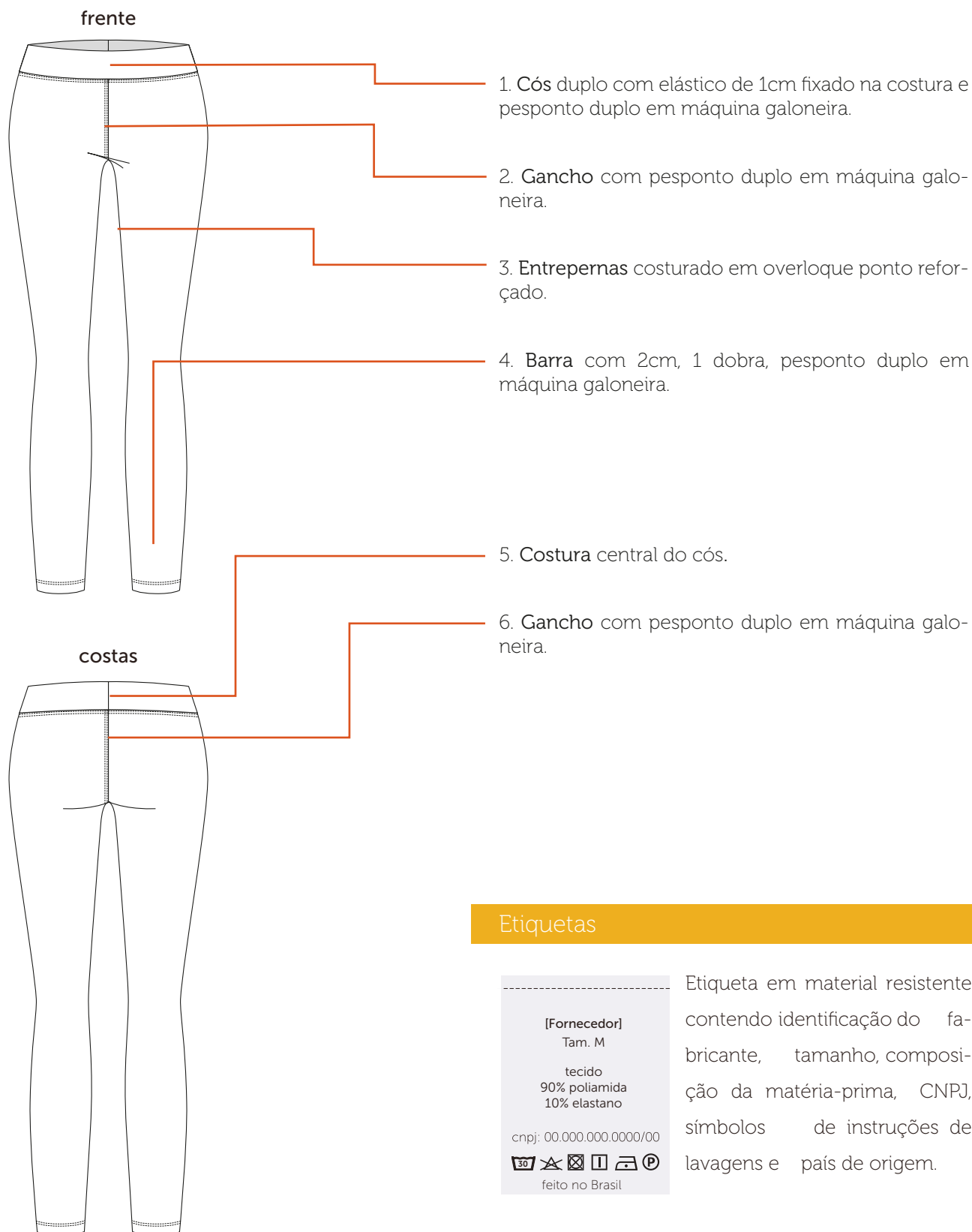

Tecidos

Suplex

Composição: 90% poliamida/ 10% elastano

Gramatura: 295g/m² ± 5%

Largura: 180cm

Construção: meia malha



Pantone®
19-3921 TCX
azul marinho

Aviamentos

1. Linha

Composição: 100% Poliéster

Nº 120, Título: 27 Tex

Cor: azul marinho, de acordo com a cor do tecido.

3. Elástico

Composição: 73% poliéster / 27% elastodieno

Largura: 7mm

Cor: branco

2. Fio

Composição: 100% Poliéster

Nº 150, Título: 17 Tex

Cor: azul marinho, de acordo com a cor do tecido.

Equipamentos

1. Máquina Overloque (ponto reforçado)

2. Máquina Galoneira



A personalização deverá ser feita através serigrafia em termotransparência à base d'água, cobertura homogênea, toque zero e deverá passar por cura-gem em estufa com temperatura equivalente à resistência do tecido.

Perna Esquerda

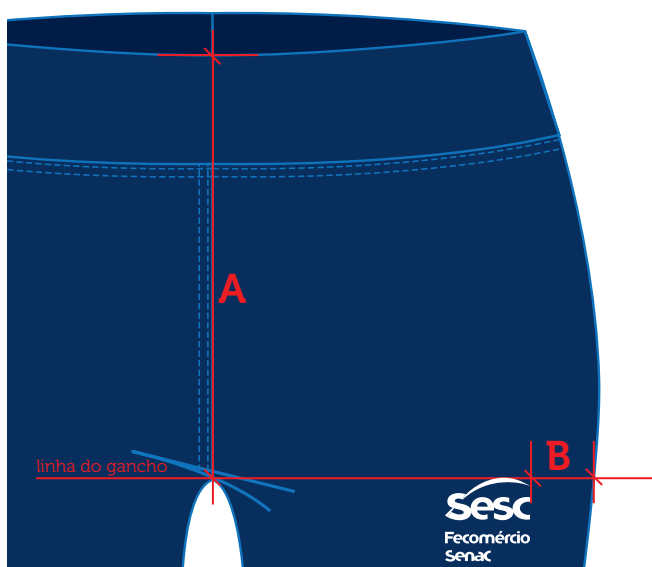

Escala: 1:1

Dimensão real: 5cm x 5cm

Cor 1: branco - C000 M000 Y000 K000

Localização:

A - altura: linha do gancho

B - largura: PP a M: 4cm/ G a XG: 5cm/ XGG e EG: 6cm



Desenho Técnico Colorido

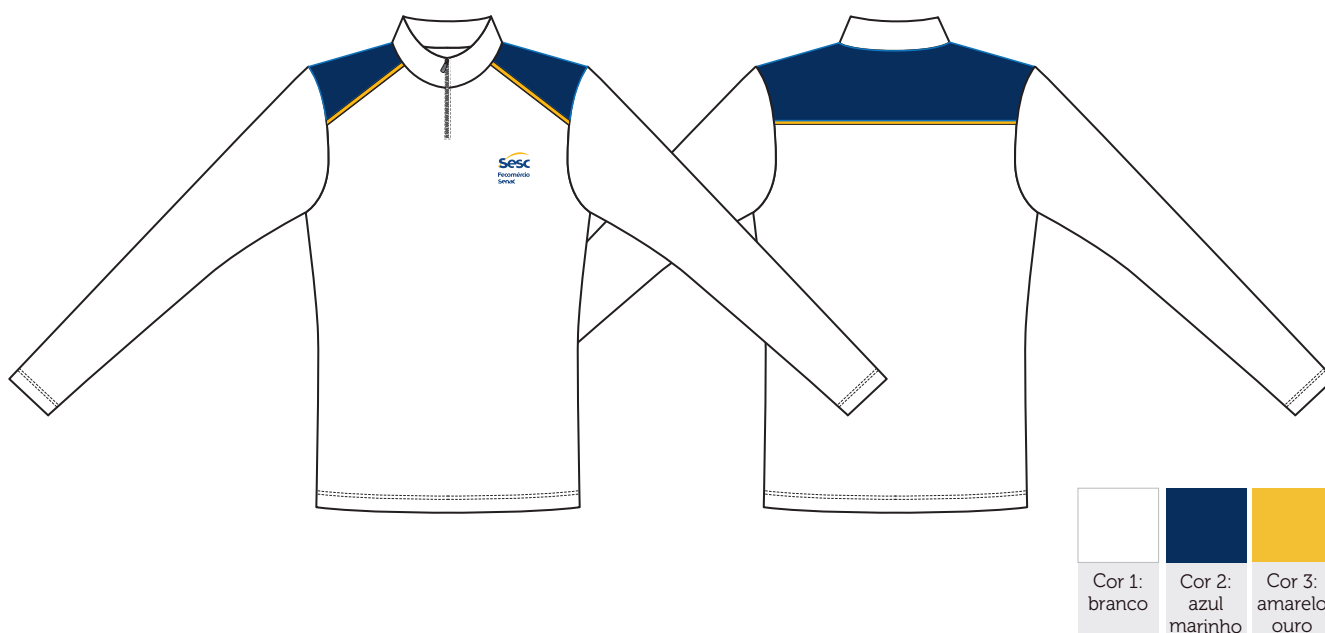

Descrição Técnica

Gola reta 5cm de largura, costurada em máquina overloque, ponto reforçado. Aplicação de zíper de nylon de 15cm, com pesponto estreito em máquina reta, 1 agulha. Arrematar parte interna do zíper com viés de 1cm, no mesmo tecido, costurado através de aparelho adaptado à máquina.

Ombro costurado em máquina overloque, ponto reforçado.

Frente com decote alto. **Recorte diagonal** no ombro, partindo do decote em direção à cava, na cor 2, costurado em máquina overloque, ponto reforçado. Aplicação de vivo de 0,4cm de largura na cor 3, através de aparelho adaptado à máquina.

Logo SESC aplicada em serigrafia com plastisol, localizada no peitoril do lado esquerdo de quem veste.

Obs: seguir orientações contidas na ficha de personalização.

Manga longa fixada em máquina overloque, ponto reforçado. Barra manga de 2cm de largura, rebatida em máquina galoneira, 2 agulhas. Espaçamento entre costuras 0,4cm.

Costas decote alto. **Recorte horizontal** costurado em máquina overloque, ponto reforçado. Aplicação de vivo de 0,4cm de largura na cor 3, através de aparelho adaptado à máquina.

Lateral costurada em máquina overloque, ponto reforçado.

Barra de 2 cm de largura, rebatida em máquina galoneira, 2 agulhas. Espaçamento entre costuras 0,4 cm.

EMPRESA: SESC

MODELO: Camiseta Manga Longa DRY Unissex

SETOR/ ÁREA: CODEL - Instrutor I e II

GRADE: PP - P - M - G - GG - XG - XGG - EG

Desenho Técnico

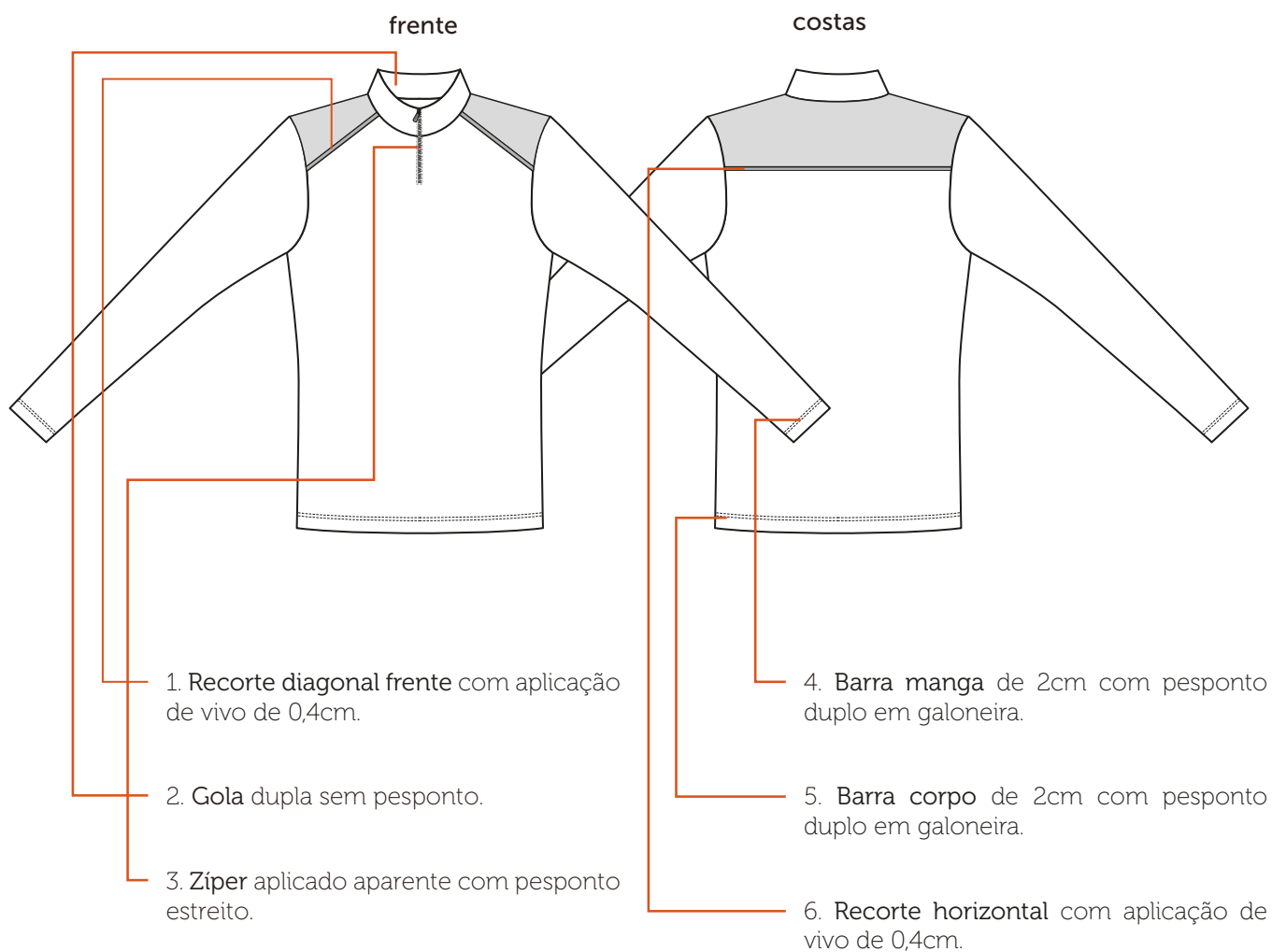

Etiquetas



Etiqueta em material resistente contendo identificação do fabricante, tamanho, composição da matéria-prima, CNPJ, símbolos de instruções de lavagens e país de origem.

Tecidos

Dry sport

Composição: 100% poliamida

Gramatura: 140g/m² ± 5%

Largura: 160cm (ramado)

Construção: meia malha

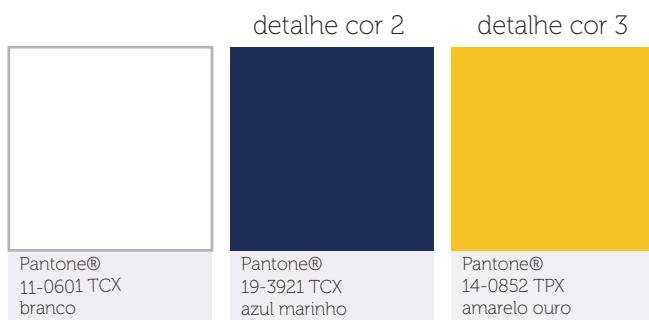

Aviamentos

1. Linha

Composição: 100% Poliéster

Nº 120, Título: 27 Tex

Cor: branco e azul marinho, de acordo com a cor do tecido.

2. Fio

Composição: 100% Poliéster

Nº 150, Título: 17 Tex

Cor: branco e azul marinho, de acordo com a cor do tecido.

3. Zíper nylon fino

Composição: 100% Poliéster

Com dentes em espiral, trava automática

Tamanho: 15cm para todos os tamanhos

Cor: branco, de acordo com a cor do tecido.

Equipamentos

1. Máquina Overloque Ponto Reforçado
2. Máquina Galoneira
3. Aparelho para aplicação de vivo
4. Aparelho para aplicação de viés 1cm



A personalização deverá ser feita através serigrafia com plastisol, cobertura homogênea e deverá passar por curagem em estufa com temperatura equivalente à resistência do tecido.

Peito Esquerdo

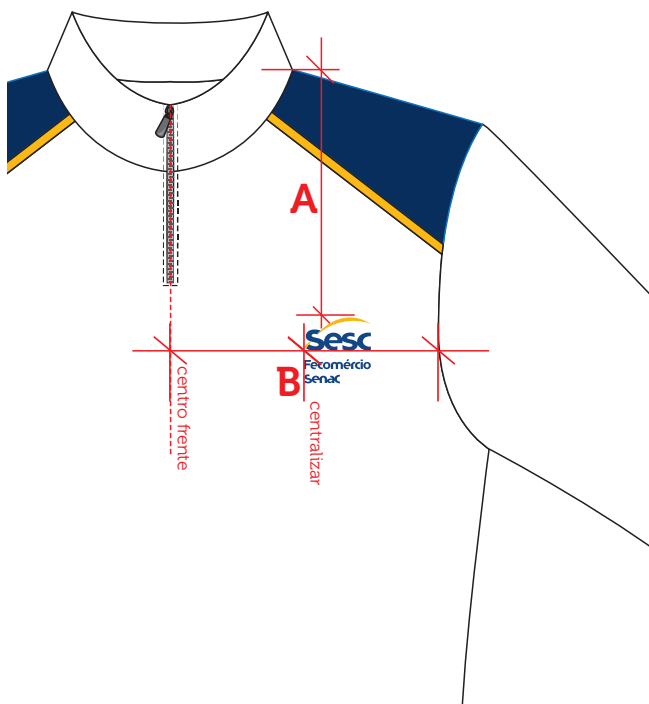

Escala: 1:1

Dimensão real: 5cm x 5cm

Cor 1: azul sesc - C100 M067 Y000 K023

Cor 2: amarelo sesc - C000 M030 Y100 K000

Localização:

A - altura: PP e P: 14cm/ M e G: 15cm/ GG e XG: 16cm/ XGG e EG: 17cm

B - largura: centralizado entre o centro frente e a cava



Desenho Técnico Colorido

Frente



Costas



Lado direito



Lado esquerdo



Descrição Técnica

Cintura com aplicação de elástico emborrachado de 2cm em máquina overloque e rebatido com pesponto duplo em máquina galoneira, 2 agulhas.

Frente simétrica, tipo sungão. Recorte assimétrico na lateral direita, partindo da cintura, no formato arco, em direção à cava da perna, na cor 2, costurado em máquina overloque, ponto reforçado. Aplicação de vivo de 0,4cm de largura na cor 3, através de aparelho adaptado à máquina.

Logo SESC aplicada em serigrafia com plastisol, localizada próximo à lateral esquerda de quem veste.
Obs: seguir orientações contidas na ficha de personalização.

Costas simétrica.

Cavas perna com aplicação de elástico emborrachado de 0,7cm em máquina overloque e rebatido com pesponto duplo em máquina galoneira, 2 agulhas.

Laterais e fundo costurados em máquina overloque, ponto reforçado.

Forro frente e costas, com costura embutida nas laterais e fundo.

EMPRESA: SESC

MODELO: Sunga

SETOR/ ÁREA: CODEL - Instrutor I e II

GRADE: PP - P - M - G - GG - XG - XGG - EG

Desenho Técnico

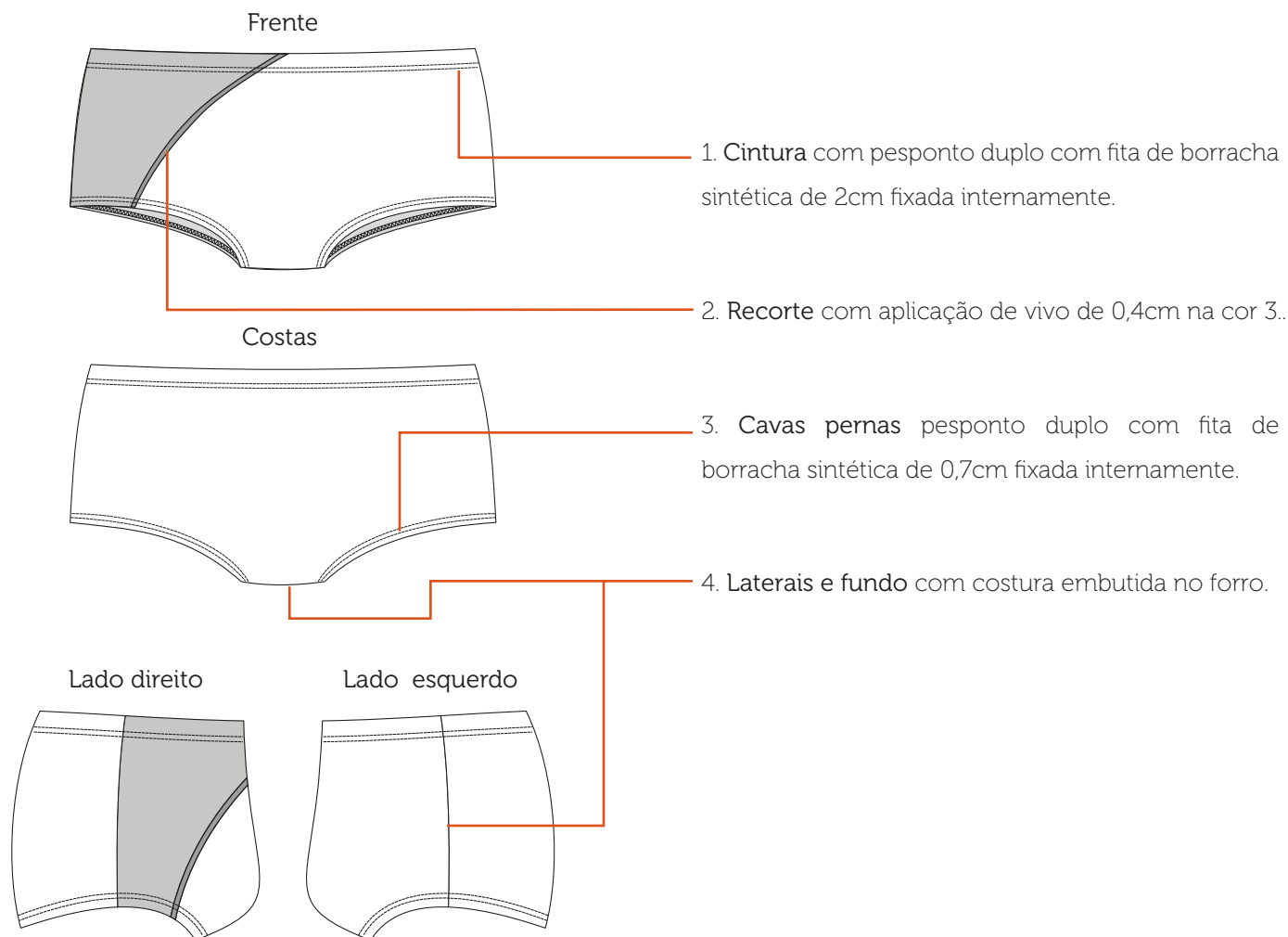

Etiquetas



Etiqueta em material resistente contendo identificação do fabricante, tamanho, composição da matéria-prima, CNPJ, símbolos de instruções de lavagens e país de origem.

Tecidos

Spandex Praia

Composição: 85% poliamida/ 15% elastano

Gramatura: 240g/m² ± 5%

Largura: 170cm

Construção: meia malha

Acabamento: X-tra Life

Forro para beachwear

Composição: 100% poliamida

Gramatura: 145g/m² ± 5%

Largura: 160cm

Construção: meia malha

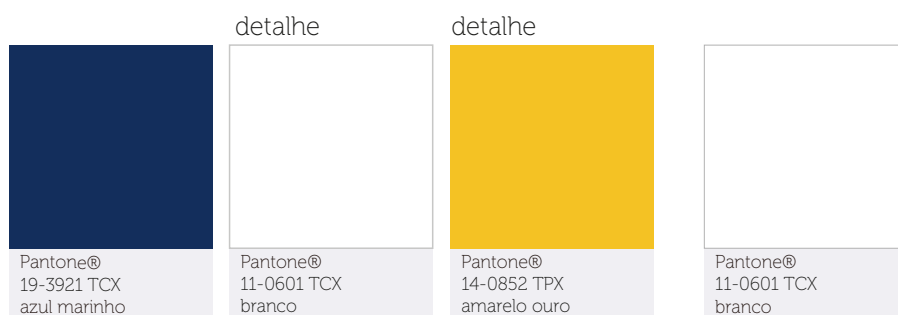

Aviamentos

1. Linha

Composição: 100% Poliéster

Nº 120, Título: 27 Tex

Cor: azul marinho e branco, de acordo com a cor do tecido.

3. Elástico Emborrachado

Material: fita de borracha sintética

Largura: 7mm e 20mm

Cor: Cru

2. Fio

Composição: 100% Poliéster

Nº 150, Título: 17 Tex

Cor: azul marinho e branco, de acordo com a cor do tecido.

Equipamentos

1. Máquina Overloque (ponto reforçado)

2. Máquina Galoneira



A personalização deverá ser feita através serigrafia com plastisol, cobertura homogênea e deverá passar por curagem em estufa com temperatura equivalente à resistência do tecido.

Perna Esquerda



Escala: 1:1

Dimensão real: 5cm x 5cm

Cor 1: branco - C000 M000 Y000 K000

Localização:

A - altura: à 4cm da cintura

B - largura: à 3cm da lateral

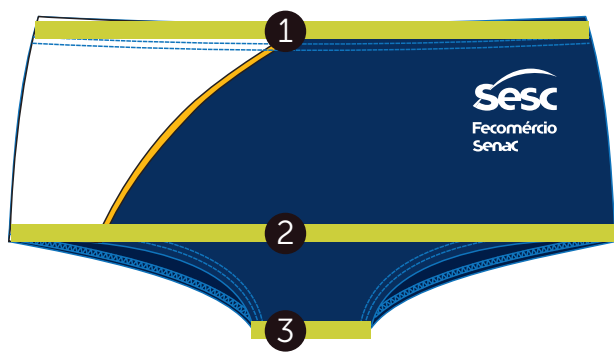

Desenho Técnico Colorido



Descrição Técnica

Frente simétrica, com decote redondo, recorte assimétrico no peito, partindo da lateral esquerda, próximo à cava, no formato arco em direção à lateral direita, próximo à cintura, na cor 2, costurado em máquina overloque, ponto reforçado. Aplicação de vivo de 0,4cm de largura na cor 3, através de aparelho adaptado à máquina.

Logo SESC aplicada em serigrafia com plastisol, localizada centralizada na frente, logo abaixo do decote.

Obs: seguir orientações contidas na ficha de personalização.

Costas simétricas, com decote careca, cava estilo nadador e cava da perna baixa.

Cavas e decote com aplicação de elástico emborrachado de 0,7cm em máquina overloque e rebatido com pesponto duplo em máquina galoneira, 2 agulhas.

Laterais, ombro e fundo costurados em máquina overloque, ponto reforçado.

Forro frente e costas, com costura embutida no ombro, laterais e fundo.

EMPRESA: SESC

MODELO: Maiô

SETOR/ ÁREA: CODEL - Instrutor I e II

GRADE: PP - P - M - G - GG - XG - XGG - EG

Desenho Técnico

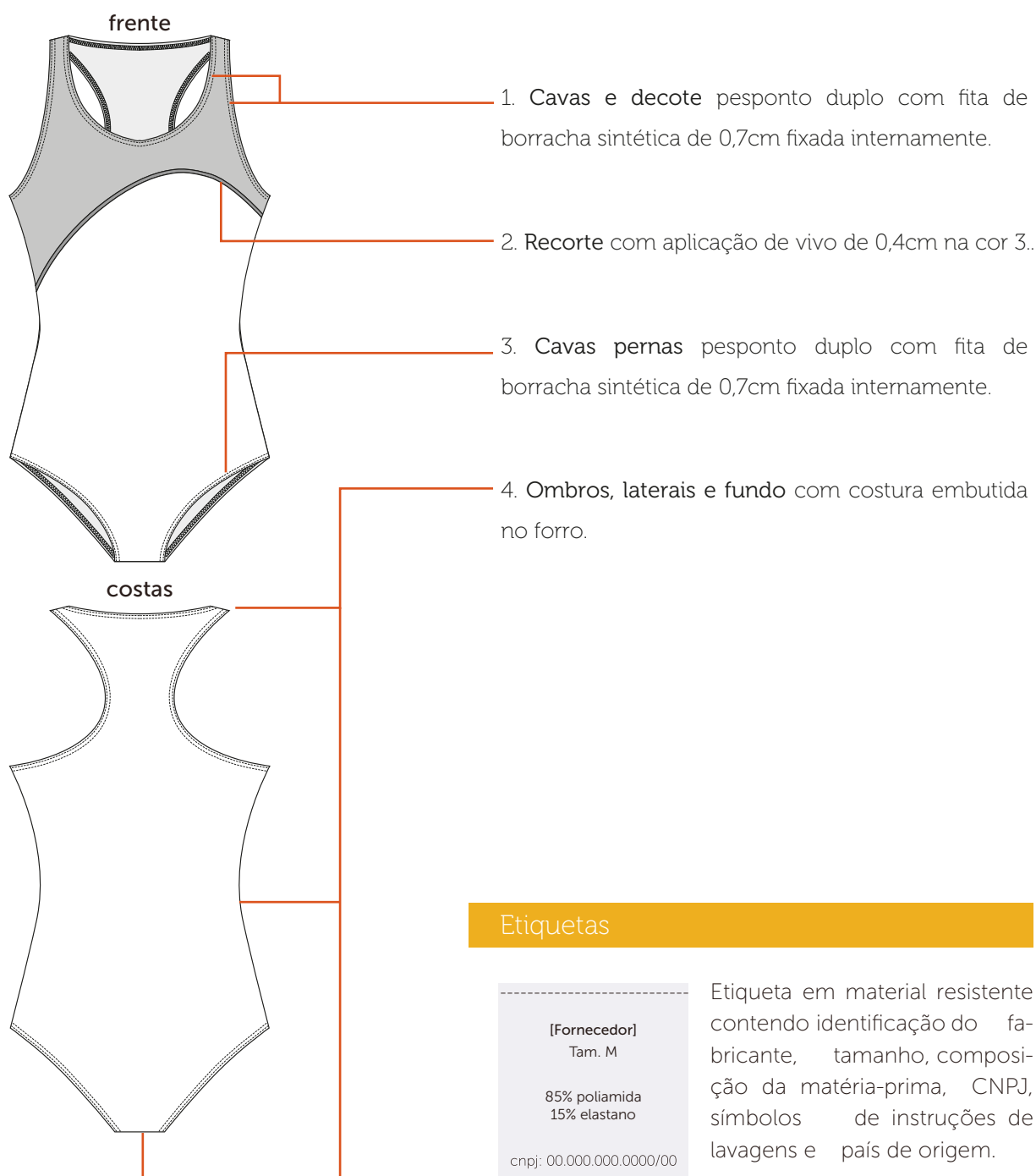

Etiquetas



Etiqueta em material resistente contendo identificação do fabricante, tamanho, composição da matéria-prima, CNPJ, símbolos de instruções de lavagens e país de origem.

Tecidos

Spandex Praia

Composição: 85% poliamida/ 15% elastano

Gramatura: 240g/m² ± 5%

Largura: 170cm

Construção: meia malha

Acabamento: X-tra Life

Forro para beachwear

Composição: 100% poliamida

Gramatura: 145g/m² ± 5%

Largura: 160cm

Construção: meia malha

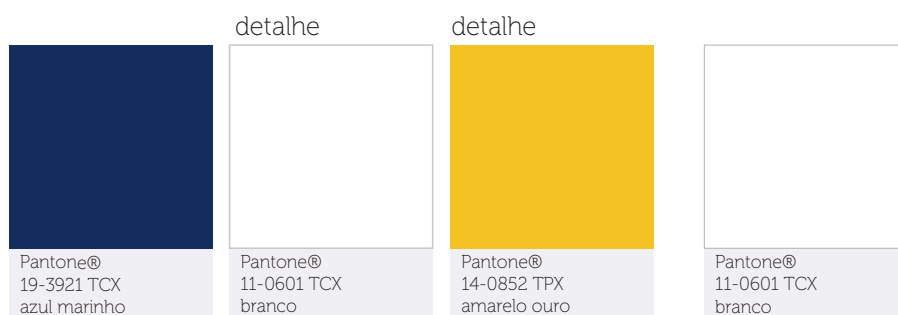

Aviamentos

1. Linha

Composição: 100% Poliéster

Nº 120, Título: 27 Tex

Cor: azul marinho e branco, de acordo com a cor do tecido.

3. Elástico Emborrachado

Material: fita de borracha sintética

Largura: 7mm

Cor: Cru

2. Fio

Composição: 100% Poliéster

Nº 150, Título: 17 Tex

Cor: azul marinho e branco, de acordo com a cor do tecido.

Equipamentos

1. Máquina Overloque (ponto reforçado)
2. Máquina Galoneira

CÓDIGO: SESC055



A personalização deverá ser feita através serigrafia com plastisol, cobertura homogênea e deverá passar por curagem em estufa com temperatura equivalente à resistência do tecido.

Perna Esquerda

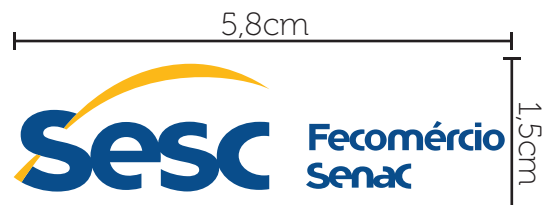
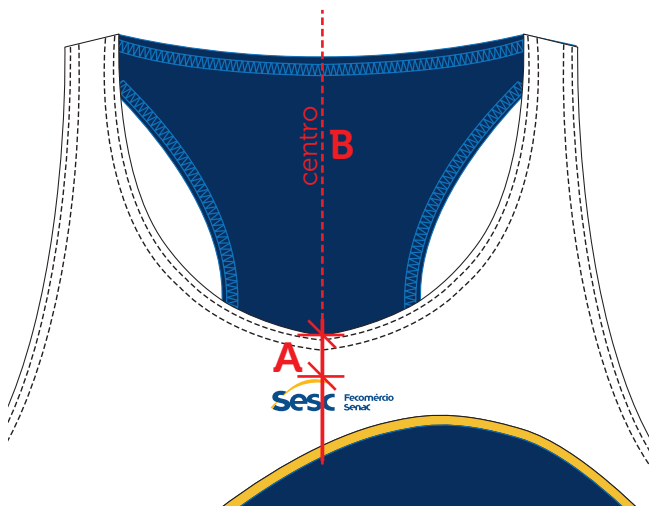

Escala: 1:1

Dimensão real: 5,8cm x 1,5cm

Cor 1: azul sesc - C100 M067 Y000 K023

Cor 2: amarelo sesc - C000 M030 Y100 K000

Localização:

A - altura: seguir marcação encontrada na modelagem

B - largura: centralizado à frente



Desenho Técnico Colorido



Descrição Técnica

Cós com inserção de elástico de 4cm e cadaço interno fixado à peça em máquina overloque e

pespontado em máquina elástica, 3 agulhas.

Medida do elástico (sem margem para costura):

PP: 58cm/ P: 62cm/ M: 68cm/ G: 74cm/ GG: 80cm/ XG: 86cm/ XGG: 90cm/ EG: 94cm

Dianteiro simétrico, imitação de braguilha com pesponto duplo no formato 'J' com 4cm de largura pespontada em máquina pespontadeira, 2 agulhas, gancho costurado em máquina interloque e rebatido com pesponto estreito em máquina reta, 1 agulha. **Bolso dianteiro** embutido na costura lateral, rebatido com pesponto duplo em máquina pespontadeira, 2 agulhas. Costura de reforço (travete) horizontal nas extremidades.

Laterais simétricas, costuradas em máquina interloque, com aplicação de vivo de 0,4cm de largura na cor 2, através de aparelho adaptado à máquina e rebatidas com pesponto estreito em máquina reta, 1 agulha. **Bolso lateral**, modelo fole, barra do bolso com 3cm, aplicado em máquina reta, 1 agulha. Fechamento por lapela dupla rebatida e fixada com pesponto duplo, máquina pespontadeira, 2 agulhas. Costura de reforço (travete) horizontal nas extremidades. da lapela e bolso.

Logo SESC aplicada em serigrafia à base d'água, localizada na lapela do bolso lateral, lado esquerdo.

Obs: seguir orientações contidas na ficha de personalização.

Traseiro simétrico com gancho costurado em máquina interloque e rebatido com pesponto estreito em máquina reta, 1 agulha. **Bolso traseiro** chapado, formado retangular com cantos inferiores chanfrados, aplicado com pesponto duplo em máquina pespontadeira, 2 agulhas. Barra bolso com 3cm rebatido em extremidades. Fechamento por velcro medindo 4cm x 2,5cm aplicado em todo contorno com acabamento em X, em máquina reta, 1 agulha. Costura de reforço (travete) horizontal nas extremidades.

Barra de 3cm de largura com 2 dobras, rebatida em máquina reta, 1 agulha.

EMPRESA: SESC

MODELO: Bermuda com Bolsos Laterais Unissex

SETOR/ÁREA: CODEL - Rebatedor de Tênis

GRADE: PP - P - M - G - GG - XG - XGG - EG

Desenho Técnico

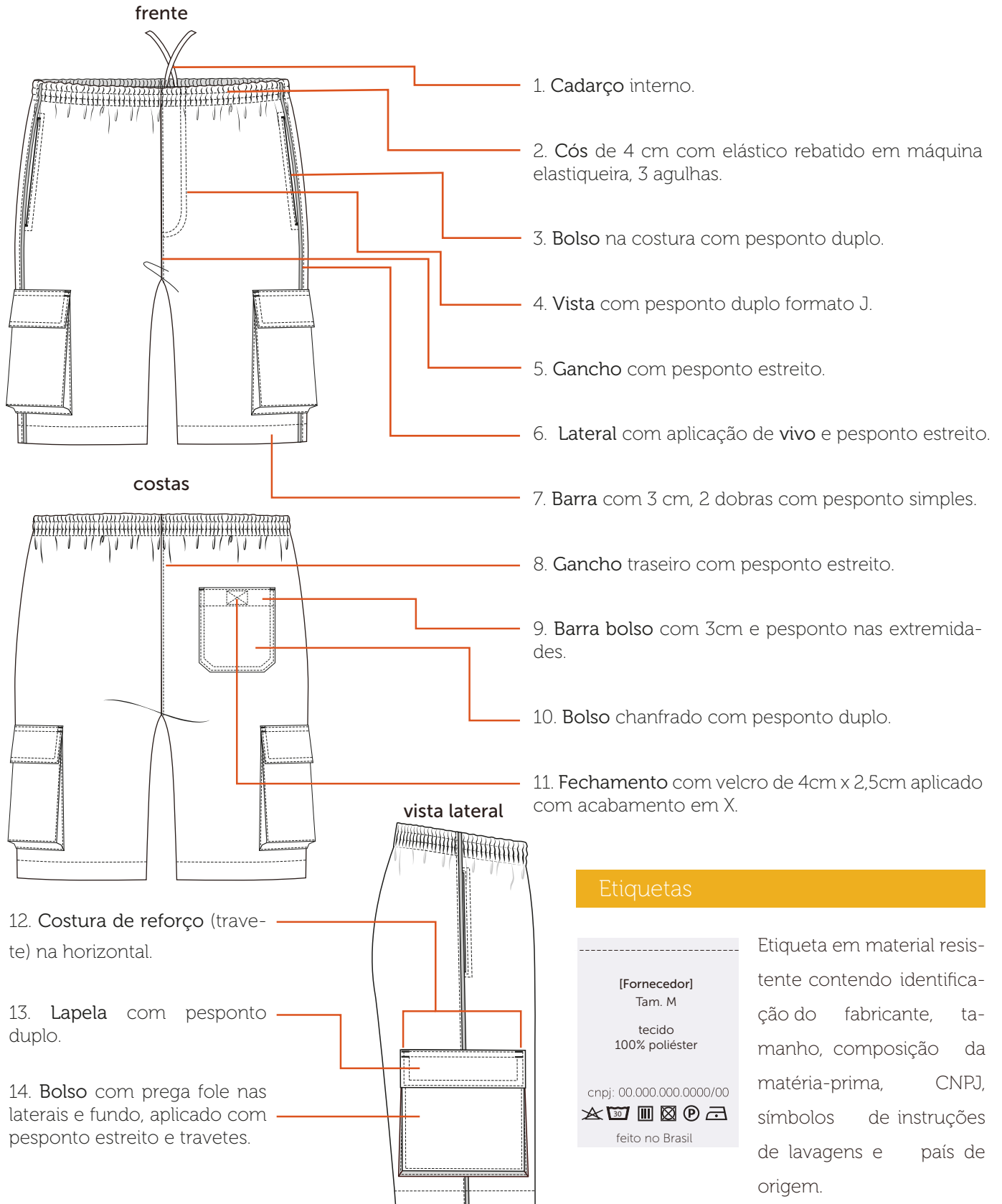

Etiquetas



Etiqueta em material resistente contendo identificação do fabricante, tamanho, composição da matéria-prima, CNPJ, símbolos de instruções de lavagens e país de origem.

Tecidos

Tactel Austrália

Composição: 100% poliéster

Gramatura: 148g/m² ± 5%

Largura: 150cm

Construção: sarja

detalhe



Pantone®
19-3921 TCX
azul marinho



Pantone®
14-0852 TPX
amarelo ouro

Aviamentos

1. Linha

Composição: 100% Poliéster

Nº 120, Título: 27 Tex

Cor: azul marinho, de acordo com a cor do tecido.

4. Cordão

Composição: 100% poliéster

Nº 06

Cor: azul marinho ou preto

2. Fio

Composição: 100% Poliéster

Nº 150, Título: 17 Tex

Cor: azul marinho, de acordo com a cor do tecido.

5. Velcro

Composição: 100% poliamida

Largura: 2,5 cm

Cor: azul marinho ou preto

3. Elástico

Composição: 73% poliéster / 27% elastodieno

Largura: 40 mm

Cor: branco

Equipamentos

1. Máquina Industrial Reta
2. Máquina Pespontadeira
3. Máquina Interloque
4. Máquina Elastiqueira
5. Máquina Caseadeira

Personalização

Rebatedor de Tênis Bermuda com Bolsos Laterais Unissex

CÓDIGO: SESC057



A personalização deverá ser feita através serigrafia em termotransparência à base d'água, cobertura homogênea, toque zero e deverá passar por cura-gem em estufa com temperatura equivalente à resistência do tecido.

Bolso Lateral Perna Esquerda



Escala: 1:1

Dimensão real: 5,8cm x 1,5cm

Cor 1: branco - C000 M000 Y000 K000

Localização:

A - altura: à 2cm da base da lapela.

B - largura: à 2cm da lateral da lapela.

Tabela de Medidas

Rebatedor de Tênis
Bermuda com Bolsos
Laterais Unisex

CÓDIGO: SESC057



Desenho Técnico Colorido



Descrição Técnica

Gola careca 2cm de largura na cor 2 costurada em máquina overloque, ponto reforçado. Aplicação de viés ombro a ombro, passando pelo decote traseiro, em máquina pespontadeira, ponto corrente.

Manga curta fixada em máquina overloque, ponto reforçado. Barra de 2cm rebatida em máquina galoneira, 2 agulhas. Espaçamento entre costuras 0,4 cm.

Frente com decote careca. **Recorte horizontal** costurado em máquina overloque, ponto reforçado. Aplicação de vivo de 0,4cm de largura na cor 3, através de aparelho adaptado à máquina.

Logo SESC aplicada em serigrafia à base d'água, localizada no peitoral do lado esquerdo de quem veste. E **arte ESTAGIÁRIO** aplicada em serigrafia à base d'água, localizada centralizada nas costas, logo acima do recorte.

Obs: seguir orientações contidas na ficha de personalização.

Ombro costurado em máquina overloque, ponto reforçado.

Costas decote alto. **Recorte horizontal** costurado em máquina overloque, ponto reforçado. Aplicação de vivo de 0,4cm de largura na cor 3, através de aparelho adaptado à máquina.

Lateral costurada em máquina overloque, ponto reforçado.

Barra de 2 cm de largura, rebatida em máquina galoneira, 2 agulhas. Espaçamento entre costuras 0,4cm.

EMPRESA: SESC

MODELO: Camiseta Manga Curta Unissex

SETOR/ ÁREA: CODEL - Estagiário

GRADE: PP - P - M - G - GG - XG - XGG - EG

Desenho Técnico

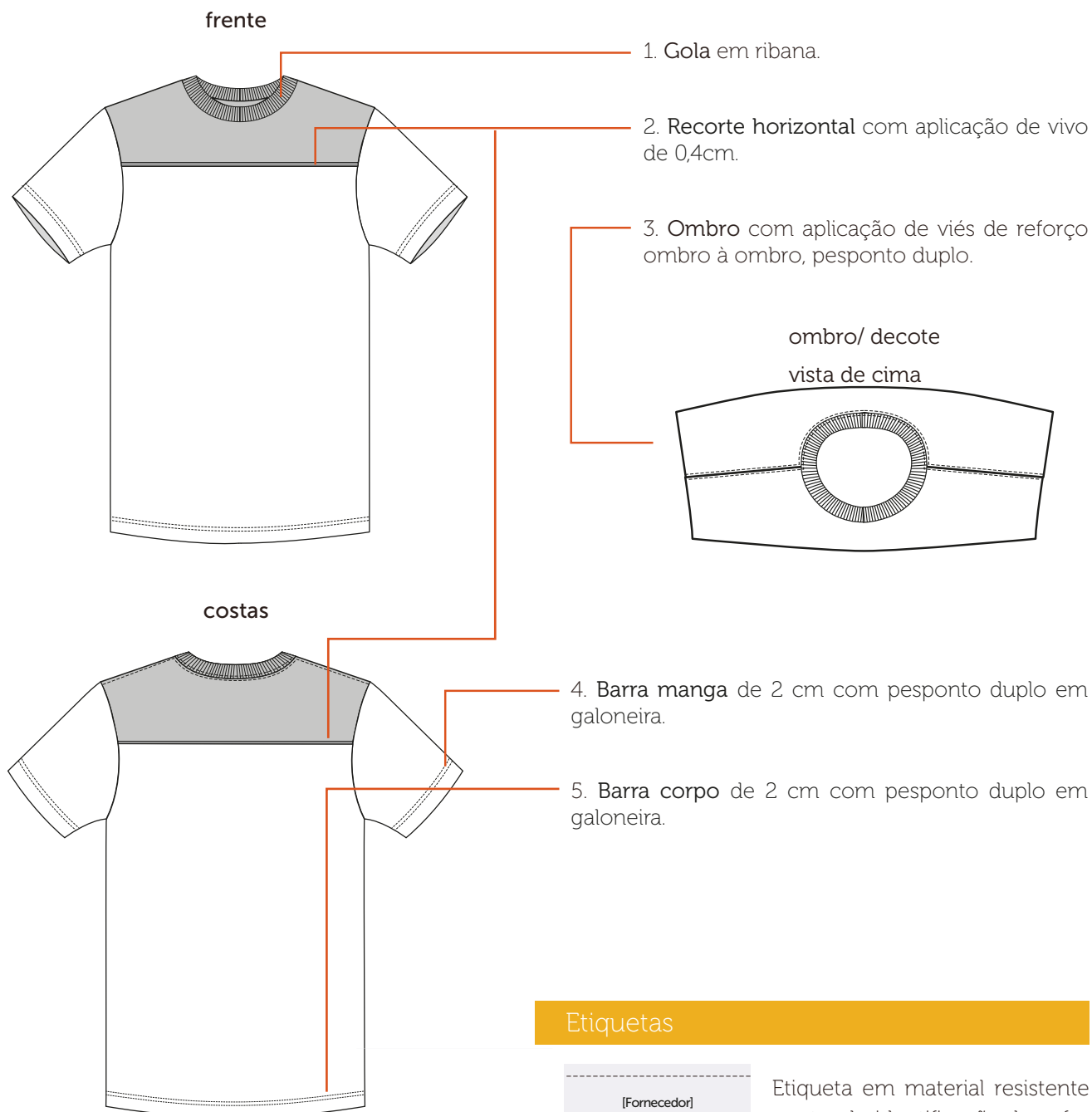

Etiquetas



Etiqueta em material resistente contendo identificação do fabricante, tamanho, composição da matéria-prima, CNPJ, símbolos de instruções de lavagens e país de origem.

Tecidos

PV anti-pilling

Composição: 67% poliéster/ 33% viscose

Gramatura: 170g/m² ± 5%

Largura: 118cm (tubular)

Construção: meia malha

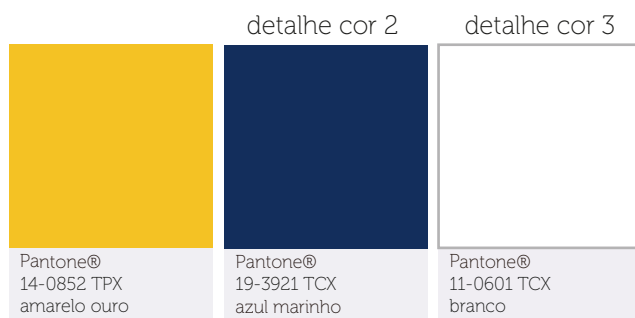

Ribana PV anti-pilling

Composição: 67% poliéster/ 33% viscose

Gramatura: 188g/m² ± 5%

Largura: 78cm (tubular)

Construção: meia malha

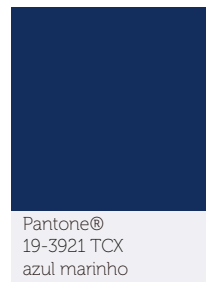

Arizamentos

1. Linha

Composição: 100% Poliéster

Nº 120, Título: 27 Tex

Cor: amarelo e azul marinho, de acordo com a cor do tecido.

2. Fio

Composição: 100% Poliéster

Nº 150, Título: 17 Tex

Cor: amarelo e azul marinho, de acordo com a cor do tecido.

Equipamentos

1. Máquina Overloque Ponto Reforçado
2. Máquina Galoneira
3. Aparelho para aplicação de vivo

Personalização

Estagiário Camiseta Manga Curta Unissex

CÓDIGO: SESC049



A personalização deverá ser feita através serigrafia em termotransparência à base d'água, cobertura homogênea, toque zero e deverá passar por cura-gem em estufa com temperatura equivalente à resistência do tecido.

Peito Esquerdo



Escala: 1:1

Dimensão real: 5,8cm x 1,5cm

Cor: azul SESC - C100 M067 Y000 K023

Localização:

A - altura: PP e P: 16cm/ M e G: 17cm/ GG e XG: 18cm/ XGG e EG: 19cm

B - largura: PP, P e M: 8cm/ G, GG e XG: 9cm/ XGG e EG: 10cm

Costas



Escala: 1:2

Dimensão real: 15cm x 3,2cm

Cor: branco - C000 M000 Y000 K000

Localização:

A - altura: distante 2cm do recorte

B - largura: centralizado às costas

Tabela de Medidas

Estagiário
Camiseta Manga
Curta Unissex

CÓDIGO: SESC049

